

空港⇄ホテルの送迎は専用リムジンをご用意！

ダイヤモンドヘッドに近く、目の前にビーチが広がる好立地

# デルタ航空ビジネスクラスで行く！ ワイキキビーチマリオットに泊まるハワイ5・6日間



スケジュール		食事
1	<p>※搭乗前のひとは空港のラウンジでゆっくりお過ごしください。 【19:00～21:20】:成田発 デルタ航空ビジネスクラスにて空路ホノルルへ。 ……日付変更線通過……</p> <p>【06:46～10:10】:ホノルル着後、 空港にて簡単な滞在中のご説明の後、お客様リムジンにてワイキキへ。 チェックイン時間は15:00となります。</p> <p>※ホスピタリティスイート チェックインまでのお時間を、ホテル2階のホスピタリティスイートでおくつろぎいただけます。 シャワーやロッカーを完備しており、お飲物などとともにゆっくりお過ごしいただけます。 <b>滞在中はレアアートルリーの5つのルートが乗り放題！</b></p> <p style="text-align: right;">&lt;ホノルル 泊&gt;</p>	機 2回 昼:× 夕:×
2 5 3	<p>終日:自由行動。</p> <p style="text-align: right;">&lt;ホノルル 泊&gt;</p>	朝:× 昼:× 夕:×
4	<p>【午前】:空港までシャトルバスにてお送りいたします。 ※搭乗前のひとは空港のラウンジでゆっくりお過ごしください。 【09:59～15:19】:ホノルル発 デルタ航空ビジネスクラスにて空路帰国の途へ。 ……日付変更線通過……</p> <p style="text-align: right;">&lt;機中 泊&gt;</p>	朝:× 昼:× 夕:機
5	<p>【15:45～19:00】:成田到着。着後、解散。</p>	

発着時間はあくまでも「予定」となります。正確な発着時間は最終日程表にてご確認ください。  
 ■最少催行人員/2名 ■添乗員/同行致しません。現地係員がご案内致します。  
 ■利用航空会社/デルタ航空ビジネスクラス  
 ■食事/《5日間》朝食0回、昼食0回、夕食0回(機内食は除く)  
 《6日間》朝食0回、昼食0回、夕食0回(機内食は除く)  
 ■利用ホテル/ワイキキビーチマリオット

## ココがポイント！

- ★ワイキキビーチが目の前、好立地に建つデラックスクラスホテル「ワイキキビーチマリオット」にご宿泊
- ★ホノルル空港からホテルまでは往復専用リムジンにて送迎いたします。
- ★現地ではとっても便利な、レアアートルリーが滞在中乗り放題です。5つのルートが乗り放題、トローリー停留所はなんと52カ所、トローリー内ではWi-Fiもご利用いただけます。
- ★往復の飛行機はデルタ航空ビジネスクラス利用です。快適な空の旅をお楽しみください。

レアアートルリーパス:5つのルートが滞在中乗り放題！  
(最大7日間)

## 滞在中レアアートルリー乗り放題！

### 5つのラインが乗り放題。

- ・アラモアナ/ドンキライン(人気のショッピングスポットへ)
- ・ダウタウンライン(ダウタウンの観光スポットを周遊)
- ・ダイヤモンドヘッド・カハラモールライン  
(ダイヤモンドヘッド観光・土曜日の午前中にはKCCファーマーズマーケットにも泊まります)
- ・ウエスト・ディナーライン(夕食の時間帯にアラモアナ～ワード通り～サウスキング通りを走ります)
- ・イースト・ディナーライン(夕食の時間帯にサウスキング通り～ワイアラエ通り～カパフル通りを走ります)



## ワイキキビーチマリオット

ワイキキビーチが目の前、南国ムードあふれる開放感のあるロビーが皆様を暖かくお迎えいたします。

カラカウアアヴェニューを挟んでワイキキビーチは目前。カピオラニ公園やホノルル動物園にも近いワイキキの東寄りに位置する大型ホテル。ほとんどの客室にラナイが付いており、その7割が海を望むことができる造りになっています。館内ではフラやポリネシアダンス、ハワイアンキルト作りなどを無料で体験できるハワイアンカルチャーレッスンを実施するなど、ゲスト向けのサービスも充実しています。

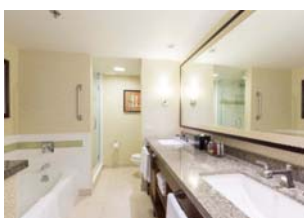

## オススメの一部屋

### ジュニアスイート・オーシャンビュー

ワイキキビーチ目の前のロケーションならではの景色がバルコニーから広がります。44～49㎡の広さがある客室はベッドルームとリビングが独立して居住性は抜群です。ハネムナーの方にはスパークリングワインのサービスがございます。(お申込時にお知らせ下さい)

■出発日カレンダー

2017年4月							2017年5月							2017年6月							2017年7月							2017年8月							2017年9月																				
日	月	火	水	木	金	土	日	月	火	水	木	金	土	日	月	火	水	木	金	土	日	月	火	水	木	金	土	日	月	火	水	木	金	土	日	月	火	水	木	金	土	日	月	火	水	木	金	土							
						1	1	2	3	4	5	6	1	2	3	4	5	6	1	2	3	4	5	6	1	2	3	4	5	6	1	2	3	4	5	6	1	2	3	4	5	6	1	2	3	4	5	6							
2	3	4	5	6	7	8	7	8	9	10	11	12	4	5	6	7	8	9	10	2	3	4	5	6	7	8	6	7	8	9	10	11	12	3	4	5	6	7	8	9	10	11	12	13	14	15	16	17	18	19	20	21	22	23	
-	-	-	-	-	-	-	B	C	C	C	B	C	C	C	D	D	C	D	C	D	E	E	E	E	E	E	E	N	M	N	N	N	N	M	E	F	F	F	E	F	F	10	11	12	13	14	15	16	17	18	19	20	21	22	23
9	10	11	12	13	14	15	14	15	16	17	18	19	20	11	12	13	14	15	16	17	9	10	11	12	13	14	15	13	14	15	16	17	18	19	E	F	F	F	F	G	H	10	11	12	13	14	15	16	17	18	19	20	21	22	23
-	-	-	-	-	-	B	B	C	C	C	B	C	C	C	D	D	D	E	E	E	E	E	E	E	F	G	H	L	I	I	J	I	J	J	E	F	F	F	F	G	H	17	18	19	20	21	22	23							
16	17	18	19	20	21	22	21	22	23	24	25	26	27	18	19	20	21	22	23	24	16	17	18	19	20	21	22	20	21	22	23	24	25	26	I	I	I	I	I	I	I	17	18	19	20	21	22	23							
A	B	B	B	A	B	B	B	C	C	C	B	C	C	D	E	E	E	D	E	E	H	E	E	E	E	I	I	20	21	22	23	24	25	26	I	I	I	I	I	I	I	F	G	E	E	D	E	E	24	25	26	27	28	29	30
23	24	25	26	27	28	29	28	29	30	31				25	26	27	28	29	30	23	24	25	26	27	28	29	27	28	29	30	31			I	F	F	F	E			F	G	E	E	D	E	E	30							
A	B	B	B	A	L	L	B	C	C	C				D	E	E	E	D	E	E	H	H	I	I	I	K	K	27	28	29	30	31			I	F	F	F	E			D	E	E	E	D	E	E							
30														26	27	28	29	30	23	24	25	26	27	28	29	27	28	29	30	31			I	F	F	F	E			D	E	E	E	D	E	E									
L														J	J																																								

優雅な空のたび  
「デルタ航空 ビジネスクラス」



前の座席のサイドコンソール下に足が入るストレートタイプのビジネスクラスシートです。中央の2席を使えば、カップルシートにもなります。  
※使用機材によりビジネスクラスの使用が変更になる場合がございます。

【旅行代金表】(おひとり様あたり / 2名様1室利用) ツアーコード: CD-DM-59□□□□□□ (単位:円)

カテゴリー	部屋指定なし		オーシャンビュー		ダイヤモンドヘッドオーシャンビュー (パオアカラニタワー26階以上)		オーシャンビュー ジュニアスイート		ベッド利用なし 子供代金
チェックイン時間	14:00		13:00		12:00		15:00		****
お食事特典(注)	****		****		滞在中朝食1回または昼食1回		滞在中朝食1回または昼食1回		****
日数	5日間	6日間	5日間	6日間	5日間	6日間	5日間	6日間	****
ツアーコード	DI5M01	DI6M01	DI5M02	DI6M02	DI5M03	DI6M03	DI5M04	DI6M04	****
A	264,800	285,800	268,800	290,800	277,800	301,800	279,800	304,800	194,800
B	279,800	300,800	283,800	305,800	292,800	316,800	294,800	319,800	209,800
C	289,800	310,800	293,800	315,800	302,800	326,800	304,800	332,800	219,800
D	299,800	322,800	303,800	327,800	312,800	339,800	314,800	342,800	229,800
E	304,800	327,800	308,800	332,800	317,800	344,800	319,800	347,800	234,800
F	314,800	337,800	318,800	342,800	327,800	354,800	329,800	357,800	244,800
G	325,800	348,800	329,800	353,800	338,800	365,800	340,800	368,800	255,800
H	359,800	382,800	363,800	387,800	372,800	399,800	374,800	402,800	289,800
I	369,800	392,800	373,800	397,800	382,800	409,800	384,800	412,800	299,800
J	374,800	397,800	378,800	402,800	387,800	414,800	389,800	417,800	304,800
K	379,800	402,800	383,800	407,800	392,800	419,800	394,800	422,800	309,800
L	544,800	567,800	548,800	572,800	557,800	584,800	559,800	587,800	444,800
M	579,800	602,800	583,800	607,800	592,800	619,800	594,800	622,800	479,800
N	629,800	652,800	633,800	657,800	642,800	669,800	644,800	672,800	529,800
一人部屋追加代金	70,000	93,000	72,000	96,000	82,000	110,000	85,000	114,000	****
3名1室利用割引金額	6,000	8,000	6,000	8,000	3,000	4,000	9,000	12,000	****
延泊代金	****	23,000	****	24,000	****	27,000	****	28,000	****

- ★ベッドを利用する子供旅行代金(2歳以上12歳未満)は大人と同額です。
- ★幼児旅行代金(2歳未満)は一律45,000円。但し、航空座席、ベッドを使用しない場合に限りです。
- ★延泊代金は2名様以上で1部屋をご利用の場合のお一人様あたりの金額です。一人部屋利用の場合追加代金は倍になります。
- ★米国諸税(大人/子供7,460円 幼児6,920円)は含まれておりません。旅行代金とあわせてお支払いください。
- ★成田空港施設使用料・保安サービス料(大人2,610円/子供1,570円)は含まれておりません。旅行代金とあわせてお支払いください。
- ★「燃油サーチャージ」は旅行代金に含まれております。今後燃油サーチャージが増額または減額、廃止された場合でも旅行代金に変更はございません。
- ★パスポート有効残存期間:帰国時まで有効なもの。ただし米国入国時に90日以上の残存が望ましい(急病や天候不順、航空機の欠航等不測の事態に備えて残存が少ない場合は新規取得をお勧めします。)
- ★【電子渡航認証システム=ESTAについて】現在日本国籍の方が米国(ハワイを含む)へ入国する場合「電子渡航認証システム=ESTA」の登録義務が必要です。登録にはUS14ドルの実費が必要になります。外国籍の場合、米国入国には査証が必要な場合がございます。査証取得など渡航に必要な手続きはお客様自身でお済ませいただきますようお願い申し上げます。日本国籍の場合でもESTA登録で承認が降りない場合、IC旅券、または機会読取式でない旅券をお持ちの場合は、査証の取得が必要になります。

旅行条件(要約) 詳しい旅行条件を説明した書面をお渡しいたしますので事前にご確認のうえ、お申し込みください。

- 旅行条件は、本パンフレットによるほか、旅行条件書、確定書面、当社旅行約款募集型企画旅行契約の部によります。
- 募集型企画旅行契約/この旅行は、名鉄観光サービス(株)(愛知県名古屋市中村区名駅南2丁目14番18号、観光庁長官登録第55号。以下「当社」といいます。)が旅行企画・実施するものであり、旅行に参加されるお客様は、当社と募集型企画旅行契約(以下「旅行契約」といいます。)を締結することになります。旅行契約の内容・条件は下記によるほか別途お渡しする旅行条件書、出発前にお渡しする確定書面(最終日程表)および当社旅行約款募集型企画旅行契約の部によります。
- お申込み方法と契約の成立時期/当社所定の申込書に下記の申込金を添えてお申込みください。当社は、電話、郵便、FAX等により予約いただいた場合は、当社が予約の承諾をする旨を通知した日の翌日から起算して日以内に申込み手続きをお願いします。当社が契約の締結を承諾し、申込金を受領したときに契約が成立します。
- 申込金/旅行代金が30万円以上/50,000円以上旅行代金まで。(旅行代金が15万円以上30万円未満)30,000円以上旅行代金まで。(旅行代金が15万円未満)20,000円以上旅行代金まで。
- 旅行代金のお支払い/旅行代金は、旅行開始日の前日から起算してさかのぼって31日目に当たる日より前(お申込みが閉鎖の場合は当社が指定する日まで)に全額お支払いください。
- 旅行代金に含まれるもの/旅行日程に明示された以下のものが含まれます。※航空運賃および船船・鉄道運賃等※バス代金・ガイド代金・入場料等の観光代金※宿泊代金および税・サービス料金(二人部屋にお2人様宿泊を基準とします)※食事代金および税・サービス料金※手荷物運賃※団体行動中の心付※添乗員が同行するコースの同行代金※その他パンフレット等で含まれる旨明示したものの、上記の諸費用は、お客様の都合により一部利用されなくとも原則として払戻しはいたしません。
- 旅行代金に含まれないもの/上記の他は旅行代金に含まれません。その一部を明示します。※渡航手続諸経費※日本国内における自宅から発着空港集合・解散場所までの交通費、宿泊費等※日本国内の空港施設使用料※超過手荷物料金※クリーニング代金、電報電話料金、ホテルのボーイ・メイド等へのチップ、その他追加飲食等個人的性質の諸経費、税・サービス料※傷害・疾病に関する医療費※日本国外の空港税・出国税・国際旅客航路料等の諸税・料金(ただし空港税等が含まれていることを明示したコースを除きます。コースによっては、空港税等を出発前に日本にてお支払いいただく場合もあります)
- 取消料/お客様はいつでも次による取消料をお支払いいただくことにより旅行契約を解除することができます。

契約解除の日	ピーク時(4/27-5/6、7/20-8/31、12/20-1/7)に開始する旅行	左記以外の日に開始する旅行
旅行開始日の前日から起算してさかのぼって40日目に当たる日以降〜31日目に当たる日まで	旅行代金の10% (最高5万円とします)	無料
旅行開始日の前日から起算してさかのぼって30日目に当たる日以降〜15日目に当たる日まで	旅行代金が50万円以上 ..... 10万円 旅行代金が30万円以上50万円未満 ..... 5万円 旅行代金が15万円以上30万円未満 ..... 3万円 旅行代金が10万円以上15万円未満 ..... 2万円 旅行代金が10万円未満 ..... 旅行代金の20%	
旅行開始日の前日から起算してさかのぼって14日目に当たる日以降〜3日目に当たる日まで	旅行代金の20%	
旅行開始日の前々日〜当日	旅行代金の50%	
旅行開始後または無連絡不参加	旅行代金の100%	

- ご旅行条件・ご旅行代金の基準/この旅行条件は2017年4月1日を基準としています。また、旅行代金は、2017年4月1日現在有効なものとして公示されている航空運賃・適用規則または2017年4月1日現在国土交通大臣に認可中の航空運賃・適用規則を基準として算出しています。
- パンフレットの表示について
- ◆スケジュール中の予定時間。(03:00~06:00)早朝、(06:00~08:00)朝、(08:00~12:00)午前、(12:00~13:00)昼、(13:00~17:00)午後、(17:00~19:00)夕刻、19:00~23:00)夜、(23:00~03:00)深夜。
- ◆スケジュール中の食事について、機・機内食、朝・朝食、昼・昼食、夕・夕食
- ◆スケジュール中の観光について、天候や道路事情により観光先を変更する場合がありますのであらかじめご了承下さい。(現地空港税及び燃油サーチャージの合算額は2017年4月1日現在の社内レートに元を算出してあります。この金額については出発時が替レートにより差額が生じてもご返金、ご請求をしないことを予めご了承ください。

お申し込み・お問い合わせは

観光庁長官登録旅行業第55号

名鉄観光サービス株式会社

関東海外予約センター

〒140-0031 東京都品川区西五反田2-12-3第一誠実ビル  
TEL 03-5759-8411 FAX 03-5759-1952  
営業時間 平日 10:00~18:00 土・日・祝日休み  
E-MAIL yoyaku-kaigai.tyo@mwt.co.jp

