

★憧れのブルガリホテルのボーナスナイト特典で5日間と6日間が同料金!  
★旅の締めくくりは6時間のスパ!

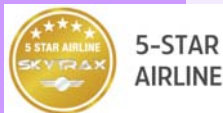

**5つ星エアライン[ガルーダ・インドネシア航空]のバリ島直行便ビジネスクラスで行く!**

**最終日のホテルチェックアウトの後まで旅を満喫!  
憧れのブルガリリゾートに泊まるラストディプラン バリ島 5・6日間**

**交互配列のビジネスクラスシート!**

スケジュール		食事
1	<p><b>《成田空港出発》</b></p> <p>★ご出発前に「空港ラウンジ」にてお過ごしください。</p> <p><b>成田 ⇒ デンパサール直行便</b></p> <p>【11:00】: 成田発 ⇒ GA881にてデンパサールへ。</p> <p>【17:25】: デンパサール着。</p> <p>係員がお出迎え、<b>【専用車】</b>にてホテルへご案内いたします。</p> <p style="text-align: right;">&lt;バリ島 泊&gt;</p>	<p>朝: ×</p> <p>昼: 機</p> <p>夕: ×</p>
2	<p>ホテルにて朝食後、フリー</p> <p style="text-align: right;">&lt;バリ島 泊&gt;</p>	<p>朝: ○</p> <p>昼: ×</p> <p>夜: ×</p>
3	<p>ホテルにて朝食後、フリー</p> <p style="text-align: right;">&lt;バリ島 泊&gt;</p>	<p>朝: ○</p> <p>昼: ×</p> <p>夜: ×</p>
-	<p>ホテルにて朝食後、フリー</p> <p style="text-align: right;">&lt;バリ島 泊&gt;</p>	<p>朝: ○</p> <p>昼: ×</p> <p>夜: ×</p>
4	<p>一旦チェックアウトしていただき、ラストディプラン(ジ・アムルタ)へ。</p> <p>係員よりご案内したお時間にお迎えにまいります。</p> <p>係員と共に、<b>【専用車】</b>にて空港へ。</p> <p>★ご出発前に「空港ラウンジ」にてお過ごしください。</p> <p style="text-align: right;">&lt;機中 泊&gt;</p>	<p>朝: ○</p> <p>昼: ○</p> <p>夜: ×</p>
5	<p><b>《デンパサール ⇒ 成田空港 直行便》</b></p> <p>【00:25】: デンパサール発 ⇒ GA880にて帰国の途へ。</p> <p>【08:50】: 成田着。着後、解散。</p>	<p>朝: 機</p>



(ビジネスクラスの座席)

●ガルーダインドネシア航空は「スカイトラックス」でわずか7社しか選ばれていない5つ星エアラインのひとつです。

**憧れのホテルに宿泊!**

**★憧れのブルガリリゾートに宿泊!**

○滞在ホテルは[ウルワツ地区]の「ブルガリ リゾート バリ」  
世界的高級ブランド「ブルガリ」がミラノに続き初めてアジアに誕生させた芸術的なリゾート”ブルガリ・ホテルズ&リゾーツ・バリ”。

バリ島の南西部先端(パドゥン半島)の海拔150mの断崖絶壁に建ち、海の広がりをあらゆる角度から楽しめます。

お泊りのお部屋は300平米の広さでプール付きヴィラ!

**《特典》**

- ・ウエルカムドリンクと冷たいタオル
- ・ウエルカムアメニティ
- ・毎日お部屋にインドネシアフルーツ
- ・WiFi無料
- ・24時間バトラーサービス



♪3泊すると1泊のボーナスナイト! ⇒つまり、5日間と6日間が同料金!

**ギリギリまで旅を満喫!**

○チェックアウト後は「ジ・アムルタ」へ

又サドゥアにある「ジ・アムルタ」のプライベートプール付きヴィラをご出発まで貸切でご利用いただけます。

最短で10:00のチェックインからご出発までの間はヘアスパやフェイスシャルマッサージ、フットマッサージなど13種類のプランから最大360分を現地でお選びいただけます。

途中、ランチをお召し上がりいただき、その他の時間はヴィラ内のプライベートプールやジャグジーなどでごゆっくりお過ごしいただけます。(水着をご持参下さい。)

ブルガリホテルへのお迎え時間が遅いほうがご希望ならばお申し出下さい。

チェックアウトは12:00なので、お時間をご指定いただければご希望に沿うことが可能です。

(16歳以下のお子様はお部屋でお過ごしいただけますがスパは受けられません。)

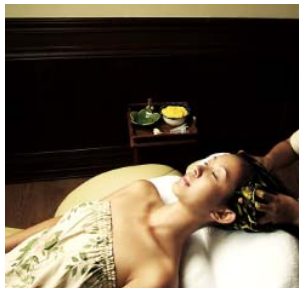

<ジ・アムルタ:クリームバス>



<ジ・アムルタ:お部屋>

※現地の交通事情や王族行事等によりスケジュールは変更になる場合がございます。

- 最少催行人員/2名
- 添乗員/同行致しますが現地係員がご案内致します。
- 利用航空会社/ガルーダインドネシア航空(ビジネスクラス)
- 食事/《5日間》朝食3回、昼食1回、夕食0回(機内食は除く)  
《6日間》朝食4回、昼食1回、夕食0回(機内食は除く)
- 利用ホテル/ブルガリ リゾート バリ(オーシャンビューヴィラ)



<オーシャンビューヴィラ:リビング>



<レストラン:サンカール>



<ブルガリ スパ>



<小物 プレゼント(一例)>

2017年5月							2017年6月						
日	月	火	水	木	金	土	日	月	火	水	木	金	土
	1	2	3	4	5	6						B	D
7	8	9	10	11	12	13	4	5	6	7	8	9	10
							D	E	E	D	D	D	D
14	15	16	17	18	19	20	11	12	13	14	15	16	17
A	C	C	C	B	B	B	D	E	E	D	D	D	D
21	22	23	24	25	26	27	18	19	20	21	22	23	24
B	C	C	C	B	B	B	D	E	E	D	D	D	D
28	29	30	31				25	26	27	28	29	30	
B	C	C	C				D	E	E	D	D	D	

2017年7月							2017年8月						
日	月	火	水	木	金	土	日	月	火	水	木	金	土
						1			H	H	H	H	H
2	3	4	5	6	7	8	6	7	8	9	10	11	12
D	E	E	D	D	D	D	I	J	K	K	K	K	K
9	10	11	12	13	14	15	13	14	15	16	17	18	19
D	E	E	F	F	E	E	K	K	J	J	H	H	H
16	17	18	19	20	21	22	20	21	22	23	24	25	26
G	G	G	G	G	G	G	H	F	F	E	E	E	E
23	24	25	26	27	28	29	27	28	29	30	31		
G	G	G	G	G	G	G	E	F	F	F	E		
30	31												
H	H												

2017年9月							2017年10月						
日	月	火	水	木	金	土	日	月	火	水	木	金	土
						1							1
													2
3	4	5	6	7	8	9	3	4	5	6	7	8	9
D	E	E	D	D	D	D	D	E	E	D	D	D	D
10	11	12	13	14	15	16	10	11	12	13	14	15	16
D	E	E	F	F	D	D	D	E	E	F	F	D	D
17	18	19	20	21	22	23	17	18	19	20	21	22	23
B	C	C	C	B	B	B	B	C	C	C	B	B	B
24	25	26	27	28	29	30	24	25	26	27	28	29	30
B	C	C	C	A	A	A	B	C	C	A	A	A	A

**【早期お申し込みがお得！】**

●45日前までのお申し込みで  
一律お一人様 10,000円割引！

※ご出発の前日から起算して45日前までにお申し込みください。  
※お申込金をご入金いただき、契約成立となった方が対象となります。  
※予約完了後、44日前以降の氏名変更・訂正 コース変更・クラス変更など  
航空会社の規定により通常予約となり割引適用になりません。  
※国内線追加の場合、ご利用便が確定している事が条件となります。  
※幼児は対象外となります。  
※シニア割引との併用はできません。

【旅行代金表】(おひとり様あたり / 2名様1室利用)

ツアーコード: CDDM□□□□□□□□ (単位:円)

ホテル	日数	ツアーコード*	A	B	C	D	E	F	G	H	I	J	K	延泊追加代金	一人部屋追加代金
ブルガリ リゾート パリ (オーシャンビューヴィラ)	5日間	69GA75JA	378,800	383,800	386,800	399,800	403,800	408,800	418,800	458,800	468,800	478,800	488,800	****	180,000
	6日間	69GA76JA	378,800	383,800	386,800	399,800	403,800	408,800	418,800	458,800	468,800	478,800	488,800	60,000	240,000

- ★子供旅行代金(2歳以上12歳未満)は大人旅行代金より一律30,000円引き。(16歳以下のお子様はお部屋でお過ごしいただけますがスパは受けられません。)
- ★幼児旅行代金(2歳未満)は一律50,000円。
- ★日本帰着日追加代金:延泊をして日本帰着日が7/17、9/18、10/9の場合は10,000円の追加代金がかかります。
- ★成田空港施設使用料・保安サービス料(大人2,610円/子供1,570円)は含まれておりません。旅行代金とあわせてお支払いください。
- ★現地空港諸税(200,000ルピア=1,720円/大人・子供同額)は含まれておりません。旅行代金とあわせてお支払いください。
- パスポートの残存:入国時6ヶ月以上が必要です。(※査証欄の余白が3ページ以上必要です。)
- ★「燃油サーチャージ」ツアー代金に含まれています。旅行契約成立後に、燃油サーチャージの増額・減額・廃止となる場合、増額分の追加徴収ならびに廃止を含む減額分の払い戻しはございません。

**●ビザ(査証)について**

30日以内の観光目的で入国する場合に限り、インドネシア入国査証の取得が免除されることになりました。(2015年6月12日より)

※すべての日本の一般旅行券所持者が対象です。 ※ジャカルタ、デンパサールを含むインドネシアの5大国際空港で適用されます。

※31日以上観光目的や就労を伴わないビジネス目的等の入国は引き続き到着ビザ制度をご利用となります。

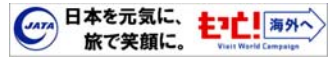

旅行条件(要約) 詳しい旅行条件を説明した書面をお渡しいたしますので事前にご確認のうえ、お申し込みください。

- 本パンフレットによるほか、旅行条件書、確定書面、当社旅行約款募集型企画旅行契約の部によります。
- 募集型企画旅行契約/この旅行は、名鉄観光サービス(株)(愛知県名古屋市中村区名駅南2丁目14番18号、観光局長官登録第55号。以下「当社」といいます。)が主催するものであり、旅行に参加されるお客様は、当社と募集型企画旅行契約(以下「旅行契約」といいます。)を締結することになります。旅行契約の内容・条件は下記によるほか別途お渡しする旅行条件書、出発前にお渡しする確定書面(最終日程表)および当社旅行業務約款主催旅行契約の部によります。
- お申込み方法と契約の成立時期/当社所定の申込書に下記の申込金を添えてお申し込みください。当社は、電話、郵便、FAX等により予約いただいた場合は、当社が予約の承諾をする旨を通知した日の翌日から起算して7日以内に申込み手続きをお願いします。当社が契約の締結を承諾し、申込金を受領したときに契約が成立します。
- 申込金/旅行代金が30万円以上50,000円以上旅行代金まで。(旅行代金が15万円以上30万円未満)30,000円以上旅行代金まで。(旅行代金が15万円未満)20,000円以上旅行代金まで。
- 旅行代金の支払い/旅行代金は、旅行開始日の前日から起算してさかのぼって31日目にあたる日より前(お申込みが間際の場合は当社が指定する日まで)に全額お支払いください。
- 旅行代金に含まれるもの/旅行日程に明示された以下のものが含まれます。※航空運賃および船泊・鉄道運賃等※バス代金・ガイド代金・入場料等の観光代金※宿泊代金および税・サービス料(二人部屋にお2人様宿泊を基準とします)※食事代金および税・サービス料※荷物運搬料金※団体行動中の心付※添乗員が同行するコースの同行代金※その他パンフレット等で含まれる旨明示したものの、上記の諸費用は、お客様のご都合により一部利用されなくとも原則として払戻しはいたしません。
- 旅行代金に含まれないもの/上記の他は旅行代金に含まれません。その一部を例示します。※渡航手続諸経費※日本国内における自宅から発着空港等集合・解散場所までの交通費、宿泊費等※日本国内の空港施設使用料※超過手荷物料金※クリーニング代金、電報電話料金、ホテルのボーイ・メイド等のチップ、その他追加飲食等個人的性質の諸経費、税・サービス料※傷害・疾病に関する医療費※日本国外の空港税・出国税・国際旅客航路料等の諸税・料金(ただし空港税等が含まれていることを明示したコースを除きます。コースによっては、空港税等を出発前に日本にてお支払いいただく場合もあります)
- 取消料/お客様はいつでも次による取消料をお支払いいただくことにより旅行契約を解除することができます。

- ご旅行条件・ご旅行代金の基準/この旅行条件は2017年5月1日を基準としています。また、旅行代金は、2017年5月1日現在有効なものとして公示されている航空運賃・適用規則または2017年5月1日現在国土交通大臣に認可中の航空運賃・適用規則を基準として算出しています。
- パンフレットの表示について
- ◆スケジュール中の予定時間、(03:00~06:00)早朝、(06:00~08:00)朝、(08:00~12:00)午前、(12:00~13:00)昼、(13:00~17:00)午後、(17:00~19:00)夕刻、19:00~23:00)夜、(23:00~03:00)深夜。
- ◆スケジュール中の食事について、機内食、朝・朝食、昼・昼食、夕・夕食
- ◆スケジュール中の観光について、天候や道路事情により観光先を変更する場合がありますのであらかじめご了承下さい。(現地空港税及び燃油サーチャージの合算額は2017年5月1日現在の社内レートで元に出算しております。この金額については出発時為替レートにより差額が生じてもご返金、ご請求をしないことを予めご了承ください。

お申し込み・お問い合わせは

観光局長官登録旅行業第55号

**名鉄観光サービス株式会社**

関東海外予約センター  
〒140-0031 東京都品川区西五反田2-12-3第一誠美ビル  
TEL 03-5759-8411 FAX 03-5759-1952  
営業時間 平日 10:00~18:00 土・日・祝日休み  
E-MAIL yoyaku-kaigai.tyo@mwt.co.jp

旅行業公正取引協議会会員  
一般社団法人日本旅行業協会正会員  
JATA  
ボンド保証会員

契約解除の日	ピーク時(4/27-5/6、7/20-8/31、12/20-1/7)に開始する旅行	左記以外の日に開始する旅行
旅行開始日の前日から起算してさかのぼって40日目にあたる日以降~31日目にあたる日まで	旅行代金の10% (最高5万円とします)	無料
旅行開始日の前日から起算してさかのぼって30日目にあたる日以降~15日目にあたる日まで	旅行代金が90万円以上	10万円
	旅行代金が30万円以上50万円未満	5万円
	旅行代金が15万円以上30万円未満	3万円
	旅行代金が10万円以上15万円未満	2万円
旅行開始日の前日から起算してさかのぼって14日目にあたる日以降~3日目にあたる日まで	旅行代金の20%	
旅行開始日の前々日~当日	旅行代金の50%	
旅行開始後または無連絡不参加	旅行代金の100%	