

【冬のカナダ物語】

北緯62度オーロラベルト直下

オーロラ鑑賞3回付き！

うれしい1名催行！

イエローナイフで見るオーロラと飛沫も凍る冬のナイアガラ7日間

ツアーポイント

- ・イエローナイフ滞在中オーロラ鑑賞3回付き。
- ・イエローナイフ滞在中は防寒具5点セット(ダウン入りパーカー・パンツ・防寒手袋・防寒靴・フェイスマスク)レンタル代込みです。 屋間のアクティビティーなどの時間でも必要な防寒具です。
- ・1名様より催行保証 ・イエローナイフ日本語送迎付き ・オーロラ鑑賞中は温かいお飲み物をご用意いたします。
- ・現地にてちょっぴりプレゼント (*オーロラ絵葉書 *オーロラ観測証明書 *特製ピンバッジ *ミニフラッシュ付きキーチェーン)
- ・オプションツアーで厳冬期には滝のしぶきが凍りつくナイアガラの観光も楽しめます。
- ・日本国内各地からお得な代金でご参加できます。 ・【ひとり旅】もOK！1名様より催行いたします



オーロラ(イメージ) ©AURORA VILLAGE

	スケジュール	食事
1	<p>【16:10～19:00】:成田発、空路バンクーバー(またはカルガリー)へ。 ・・・日付変更線通過・・・</p> <p>【午前】:バンクーバー(またはカルガリー)着。国内線に乗り継いでオーロラベルト直下北緯62度のイエローナイフへ(乗り継ぎの場合はご自身での手続きをお願いいたします。) ※バンクーバー、カルガリーの空港での待ち時間が長時間(6～7時間)になる場合もございます。その場合は空港内にてお待ちいただきます。</p> <p>【14:25～21:40】:到着後ホテルへ。簡単なオリエンテーションの後、オーロラ鑑賞へ。</p> <p>オーロラ鑑賞ツアー (21:00～01:30または23:30～03:00 うち1時間は移動時間となります) ※イエローナイフへの到着時間により鑑賞時間が変わります。20時以降にイエローナイフに到着の場合、23:30からの鑑賞となります。 ※防寒具は3日間の滞在中レンタルいたします。充実した鑑賞施設と日本語ガイドで評判の高い「オーロラレッジ」で、思う存分鑑賞をお楽しみください。 ※温かいお飲み物をご用意いたします。 ※防寒具はホテル到着後お渡しいたします。お申し込み時に身長・靴のサイズ・通常の日本での服のサイズ(S・M・L・XL)をお知らせ下さい。 ※オーロラ鑑賞は3夜連続で観賞していただく、90%以上の高い確率で見ることが出来ます。イエローナイフの平均の最高/最低気温は【1月=-23℃/-30℃】【2月=-19℃/-28℃】【3月=-11℃/-23℃】です。レンタルの防寒着の他にトックリのセーターや保温性のある肌着、厚手の靴下などをご用意下さい。</p> <p style="text-align: right;"><イエローナイフ 泊></p>	<p>機:2回 昼:× 夕:×</p>
2	<p>【終日】:自由行動。またはオプションツアーでお楽しみ下さい。</p> <p>屋間のオプションツアーの一例:★犬ぞり体験C\$95 ★犬ぞり操縦体験C\$145 ★かんじき体験C\$95 ★イエローナイフ市内観光C\$60 ★犬ぞり体験&犬ぞり操縦体験C\$165 ★アイスフィッシング体験(1～4月)C\$120 ※金額は大人お一人様。5%の消費税が別途かかります。</p> <p>オーロラ鑑賞ツアー (21:00～01:30 うち1時間は移動時間となります) ※温かいお飲み物をご用意いたします。</p> <p style="text-align: right;"><イエローナイフ 泊></p>	<p>朝:× 昼:× 夕:×</p>
3	<p>【終日】:自由行動。またはオプションツアーでお楽しみ下さい。</p> <p>オーロラ鑑賞ツアー (21:00～01:30 うち1時間は移動時間となります) ※温かいお飲み物をご用意いたします。 オーロラ鑑賞時のオプションの一例:★オーロラコタツ C\$25(21:30～00:45 3時間) C\$35(21:30～02:15 4時間半) オーロラ思い出写真C\$25(1枚あたり) オーロラレッジ内での夕食:C\$65 ★オーロラコタツは3/24までとなります。 ※夕食は2名様より承ります。メニュー:スープまたはサラダ、ステーキまたは魚料理、デザート、コーヒーまたは紅茶 ※金額は大人お一人様。5%の消費税が別途かかります。</p> <p style="text-align: right;"><イエローナイフ 泊></p>	<p>朝:× 昼:× 夕:×</p>
4	<p>現地係員が空港へご案内します。</p> <p>【6:10～13:50】:イエローナイフより国内線を乗り継ぎトロントへ。(国内乗継) 【17:04～23:44】:トロント着。到着後係員がお出迎え、ナイアガラのホテルへ。 ホテルチェックインのお手伝いをいたします。(チェックインは16:00以降となります。フライトによってはナイアガラのチェックインが深夜になる場合もございます)</p> <p style="text-align: right;"><ナイアガラフォールズ 泊></p>	<p>朝:× 昼:× 夕:×</p>
5	<p>終日:自由行動。またはオプションツアーでお楽しみ下さい。</p> <p><オススメオプションツアー/追加代金にて>2名様以上にてお申し込みください。 終日:<A:終日ナイアガラ観光(昼食付き)/08:30～16:30 約8時間> ナイアガラの見所を詰め込んだ観光で、豪快な滝を上から横から下からご覧頂けます。午前中に滝の観光をして頂き、ランチの後はナイアガラオンザレイクにて19世紀の英国の街並みをお楽しみ頂けます。最後にナイアガラで有名なワイナリーへ立ち寄り、地元のワインを試飲していただきます。(20歳未満のお客様はワインの試飲をしていただくことはできません) ※ワイナリーが休業(12/26,31/1,1/3/30は休業予定)の場合立ち寄りはありませんが返金はございません。 *ナイアガラクルーズ(旧霧の乙女号)は11月下旬までの運行予定です。連休の場合は代わりに滝の裏側観光とIMAXに変わり返金はございません。 *滝の裏側観光/IMAXも不可の場合は滝の裏側観光C\$10、IMAXC\$10を返金いたします。 *20歳未満のお客様はワインの試飲は出来ませんが返金はございません。 主催:ナイアガラ観光ツアーズ 乗船:ナイアガラクルーズ(旧霧の乙女号) *連休時は滝の裏側観光 入場:ワイナリー 下車:テーブルロック・ナイアガラオンザレイク・ワールプール 現地申し込み・現地払い 大人お一人様C\$150(子供C\$130) ※12月25日はツアーは催行いたしません。</p> <p style="text-align: right;"><ナイアガラフォールズ 泊></p>	<p>朝:× 昼:× 夕:×</p>
6	<p>【朝】:現地係員がトロント空港へご案内します。 【13:35～14:35】:トロント発、空路羽田へ。(乗り継ぎの場合はご自身での手続きをお願いいたします。) ・・・日付変更線通過・・・</p> <p style="text-align: right;"><機中 泊></p>	<p>朝:× 昼:× 夕:機</p>
7	<p>【15:35～16:55】:羽田到着。着後、解散。</p> <p style="text-align: right;">機内:2回</p>	<p>機内:2回</p>

※バスポート有効残存期間:帰国時まで有効なもの。(但し急病や天候不順、航空機の欠航等不測の事態に備えて残存が少ない場合は新規取得をお勧めします。)

★【電子渡航認証=eTAについて】2016年3月15日以降空路でカナダへ入国する場合「電子渡航認証=eTA」の申請が必要です。申請にはカナダドルの実費が必要になります。外国籍の場合、カナダ入国には査証が必要な場合がございます。査証取得など渡航に必要な手続きはお客様自身でお済ませいただきますようお願い申し上げます。日本国籍の場合でもeTA登録で承認が降りない場合、査証の取得が必要になります。
※オーロラは自然現象のため天候状況等によりご覧いただけない場合がございますが、その場合の返金はございません。
■最少催行人員/1名 ■食事/朝食0回、昼食0回、夕食0回(機内食は除く) ■添乗員/同行致しますが現地係員がご案内致します。 ■利用ホテル/旅行代金表参照 ■利用航空会社/エア・カナダ指定

日本国内からのお得な追加代金 ※往復/JALまたはANA限定

※国際線発着時間より24時間以内に接続するANAまたはJAL便に限ります。 ※同日に乗り継げない場合、予約が取れない場合また航空機の遅延・発着時刻の変更により生じる「前泊・後泊」の宿泊費及び交通費はお客様のご負担となります。 ※羽田⇄成田間の移動はお客様自身のご負担となります。 ※羽田・成田・中部・北九州の各空港をご利用の際には別途国内線空港使用料が必要となります。(羽田空港大人290円子供140円 成田空港大人440円子供220円 中部空港大人310円子供150円 北九州空港大人100円子供50円 いずれも出発・到着とも必要)

10,000円の追加代金でご利用可	●大阪(伊丹・関西・神戸)
18,000円の追加代金でご利用可	●仙台 ●青森 ●山形 ●三沢 ●八丈島 ●新潟 ●富山 ●能登 ●名古屋(中部) ●南紀白浜 ●岡山 ●出雲 ●岩国 ●山口宇部 ●石見 ●高松 ●松山 ●高知 ●徳島
24,000円の追加代金でご利用可	●女満別 ●紋別 ●釧路 ●帯広 ●旭川 ●函館 ●秋田 ●大館能代 ●庄内 ●小松 ●鳥取 ●米子 ●広島 ●大分 ●長崎 ●熊本 ●宮崎 ●佐賀 ●鹿児島 ●北九州 ●奄美
29,000円の追加代金でご利用可	●札幌 ●福岡 ●沖縄 ●石垣

■出発日カレンダー

2017年11月							2017年12月							2018年1月							2018年2月							2018年3月							2018年4月																																									
日	月	火	水	木	金	土	日	月	火	水	木	金	土	日	月	火	水	木	金	土	日	月	火	水	木	金	土	日	月	火	水	木	金	土	日	月	火	水	木	金	土																																			
			1	2	3	4					1	2	3	4	5	6	7	8	9	10	11	12	13	14	15	16	17	18	19	20	21	22	23	24	25	26	27	28	29	30	31	1	2	3	4	5	6	7	8	9	10	11	12	13	14	15	16	17	18	19	20	21	22	23	24	25	26	27	28	29	30					
5	6	7	8	9	10	11	3	4	5	6	7	8	9	7	8	9	10	11	12	13	4	5	6	7	8	9	10	4	5	6	7	8	9	10	4	5	6	7	8	9	10	8	9	10	11	12	13	14	15	16	17	18	19	20	21	22	23	24	25	26	27	28	29	30												
							D	C	A	A	A	A	E	E	C	B	B	B	C	E	C	B	B	B	C	E	C	B	B	B	C	E	C	B	B	B	C	H	H	H	H	G	G	H	H	H	H	H	G	G	H	F	E	F	F	F	D	E																		

■お部屋についてのご注意
 2人用のお部屋には、シングルベッドが2台のツインベッドルームとキングサイズまたはクイーンサイズの大型ベッド1台のダブルベッドルームの2種類があります。出きる限りツインベッドルームをご利用いたしましたが、場合によりダブルベッドルームに2台目のベッドとして簡易ベッドをいれてご利用いただく場合があります。但し、ハネムーンやご夫婦等のカップルでご参加の場合で大型ベッド1台のみのご利用となる場合があります。また、ツインベッドルームの場合、2つのベッドが離れていない部屋や2つのベッドサイズや種類の異なる部屋が含まれます。3人部屋の部屋の場合、2人部屋に簡易ベッドを入れる為、手狭になります。また、簡易ベッドは夜遅くに入る場合があります。

燃油サーチャージ込！

【旅行代金表】(おひとり様あたり / 2名様1室利用) ツアーコード: CD-MK58-□□□□□□(単位:円)

ホテル	イエローナイフ	ディスカバリー	クオリティー・イン・イエローナイフ (旧イエローナイフ)※	デイズイン・イエローナイフ	エクスプローラー	コーストフレイザー	シャトー・ノバ	
	ナイアガラ	スカイラインホテル	スカイラインホテル	スカイラインホテル	スカイラインホテル	スカイラインホテル	スカイラインホテル	
お部屋条件		部屋指定なし	部屋指定なし	部屋指定なし	部屋指定なし	部屋指定なし	部屋指定なし	
ツアーコード		AC7ZNA	AC7ZNB	AC7ZNC	AC7ZND	AC7ZNE	AC7ZNF	
A		209,800	218,800	218,800	223,800	221,800	222,800	
B		219,800	228,800	228,800	233,800	231,800	232,800	
C		229,800	238,800	238,800	243,800	241,800	242,800	
D		234,800	243,800	243,800	248,800	246,800	247,800	
E		239,800	248,800	248,800	253,800	251,800	252,800	
F		246,800	255,800	255,800	260,800	258,800	259,800	
G		254,800	263,800	263,800	268,800	266,800	267,800	
H		267,800	276,800	276,800	281,800	279,800	280,800	
I		299,800	308,800	308,800	313,800	311,800	312,800	
J		319,800	328,800	328,800	333,800	331,800	332,800	
K		339,800	348,800	348,800	353,800	351,800	352,800	
L		429,800	438,800	438,800	443,800	441,800	442,800	
一人部屋追加代金		44,000	51,000	52,000	56,000	55,000	55,000	
延泊追加代金(イエローナイフ)		8,000	11,000	11,000	12,000	12,000	12,000	
延泊追加代金(ナイアガラ)		5,000 ※3月10日以降の土曜泊にかかる場合は1泊あたりさらに6,000円追加となります。						
ナイアガラの宿泊をスーパーリアクスへ変更の追加代金(1泊)		4,000 ※3月10日以降の土曜泊にかかる場合は1泊あたりさらに6,000円の追加が必要です。						
ナイアガラの宿泊をテラックスへ変更の追加代金(1泊)		6,000 ※3月10日以降の土曜泊にかかる場合は1泊あたりさらに6,000円の追加が必要です。						
ナイアガラの宿泊をラグジュアリークスへ変更の追加代金(1泊)		9,500 ※3月10日以降の土曜泊にかかる場合は1泊あたりさらに6,000円の追加が必要です。						

※コーストフレイザーはイエローナイフ滞在中、コンチネンタルの朝食付きです。(滞在最終日が早朝発になる場合は朝食をお取りいただくことができません) ※クオリティー・イン・イエローナイフはトリプルはお受けいたしません
 ★子供旅行代金(2歳以上12歳未満)は一律10,000円引きです。 ★幼児旅行代金(2歳未満)は一律50,000円。但し、航空座席、ベッドを使用しない場合に限りです。
 ★延泊をして、帰国日(現地発)が金・土の場合は8,000円の追加代金がかかります。
 ★延泊は最大12泊14日まで承ります。シングル利用の場合、延泊追加代金は2倍となります。ただしイエローナイフ滞在が4月13以降への延泊はお受けできません。
 ★イエローナイフの延泊代金にはオーロラ鑑賞代金は含まれておりません。延泊時にオーロラ鑑賞を希望される場合は大人お1人様1回9,000円にて承ります。(ご出発前のお申し込みに限ります)
 ★イエローナイフ延泊時のオーロラ鑑賞を現地でお申し込みの場合は1回120カナドル(5%消費税別)となります。 ★イエローナイフ延泊代金には防寒具のレンタル代金の延長分が含まれております。
 ★成田空港施設使用料・保安サービス料(大人2,610円/子供1,570円)およびカナダ諸税(6,810円/大人、子供同額)は含まれておりません。旅行代金とあわせてお支払いください。
 ★「燃油サーチャージ」は旅行代金に含まれております。今後燃油サーチャージが増額または減額、廃止された場合でも旅行代金に変更はございません。
 ◆イエローナイフ ホテルリスト

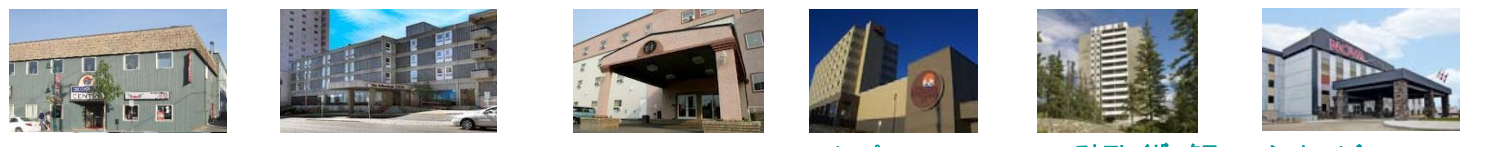

ディスカバリー ダウンタウンにあるエコノミーホテル。
クオリティー・イン・イエローナイフ 街の中心にあるセンタースクエアモールに隣接する。ロビー内にツアーデスクもあります。
デイズイン・イエローナイフ イエローナイフ市内の便利な場所に位置し、お買い物、食事にも便利。
エクスプローラー イエローナイフ市内に建つ8階建てのワンランク上のホテル。
コーストフレイザータワー 全室スイートのホテル。キッチンとバルコニーもあります。 ※コンチネンタルの朝食付きです。
シャトー・ノバ イエローナイフ市内に建つシャトーノバは全室WiFi完備です

旅行条件(要約) 詳しい旅行条件を説明した書面をお渡しいたしますので事前にご確認のうえ、お申し込みください。

旅行条件は、本パンフレットによるほか、旅行条件書、確定書面、当社旅行約款募集型企画旅行契約の部によります。
 ●募集型企画旅行契約(この旅行は、名鉄観光サービス(株)(愛知県名古屋市中村区名駅南2丁目14番18号、観光庁長官登録第55号。以下「当社」といいます。)が旅行企画・実施するものであり、旅行に参加されるお客様は、当社募集型企画旅行契約(以下「旅行契約」といいます。)を締結することになります。旅行契約の内容・条件は下記によるほか別途お渡しする旅行条件書、出発前にお渡しする確定書面(最終日程表)および当社旅行約款募集型企画旅行契約の部によります。
 ●お申込み方法と契約の成立時期 / 旅行日程に明示された以下のものを含みます。 ※航空運賃および船泊・鉄道運賃等バス代金・ガイド代金・入場料等の観光代金 ※宿泊代金および税・サービス料金(二人部屋にお2人様宿泊を基準とします) ※食事代金および税・サービス料金 ※手荷物運搬料金 ※団体行動中の心付 ※添乗員が同行するコースの同行代金 ※その他パンフレット等で含まれる旨明示したものの、上記の諸費用は、お客様のご都合により一部利用されなくとも原則として払戻しいたしません。
 ●旅行代金に含まれないもの / 上記の他は旅行代金に含まれません。その一部を例示します。 ※渡航手続諸経費 ※日本国内における自宅から発着空港等集合・解散場所までの交通費・宿泊費等 ※日本国内の空港施設使用料 ※超過手荷物料金 ※クルーニング代金 電報電話料金、ホテルのボーイ・メイド等へのチップ、その他追加飲食等個人的性質の諸経費、税・サービス料 ※傷害・疾病に関する医療費 ※日本国外の空港税・出国税・国際旅客航路料等の諸税・料金(ただし空港税等は含まれていないことを明示したコースを除きます。コースによっては、空港税等を出発前に日本にてお支払いいただく場合もあります)
 ●取消料 / お客様はいつでも次の取消料をお支払いいただくことにより旅行契約を解除することができます。

- ご旅行条件・ご旅行代金の基準 / この旅行条件は2017年10月10日を基準としています。また、旅行代金は、2017年10月10日現在有効なものとして公示されている航空運賃・適用規則または2017年10月10日現在国土交通大臣に認可中の航空運賃・適用規則を基準として算出しています。
- パンフレットの表示について
- ◆スケジュール中の予定時間。(03:00~06:00)早朝、(06:00~08:00)朝、(08:00~12:00)午前、(12:00~13:00)昼、(13:00~17:00)午後、(17:00~19:00)夕刻、(19:00~23:00)夜、(23:00~03:00)深夜。
- ◆スケジュール中の食事について、機・機内食、朝・朝食、昼・昼食、夕・夕食
- ◆スケジュール中の観光について、天候や道路事情により観光先を変更する場合がありますのであらかじめご了承下さい。(現地空港税及び燃油サーチャージの合算額は2017年10月10日現在の社内レートで算出しております。この金額については出発時為替レートにより差額が生じてもご返金、ご請求をしいないことを予めご了承ください。

お申し込み・お問い合わせは

観光庁長官登録旅行業第55号

名鉄観光サービス株式会社
 関東海外予約センター
 〒140-0031 東京都品川区西五反田2-12-3第一誠美ビル
 TEL 03-5759-8411 FAX 03-5759-1952
 営業時間 平日 10:00~18:00 土・日・祝日休み
 E-MAIL yoyaku-kaigai.tyo@mwt.co.jp



契約解除の日	ピーク時(4/27-5/6、7/20-8/31、12/20-1/7)に開始する旅行	左記以外の日に開始する旅行
旅行開始日の前日から起算してさかのぼって40日目にあたる日以降~31日目にあたる日まで	旅行代金の10% (最高5万円とします)	無料
旅行開始日の前日から起算してさかのぼって30日目にあたる日以降~15日目にあたる日まで	旅行代金が50万円以上	10万円
	旅行代金が30万円以上50万円未満	5万円
	旅行代金が15万円以上30万円未満	3万円
	旅行代金が10万円以上15万円未満	2万円
旅行開始日の前日から起算してさかのぼって14日目にあたる日以降~3日目にあたる日まで	旅行代金の20%	
	旅行代金の50%	
旅行開始後または無連絡不参加	旅行代金の100%	