

空港 ⇄ ホテル往復送迎(日本語ガイド)付き!

羽田発 全日空直行便利用!

ショッピングや街歩きに便利なダウンタウンのホテルを厳選!

燃油サーチャージ込!

世界一住みやすい街 バンクーバー 5・6日間

うれしい1名催行!



© Tourism British Columbia

※都心に近く便利な羽田発着の全日空便を利用。もちろん往復直行便です。乗り継ぎの手間もかかりません。
※お泊りは街歩きやショッピングに便利なダウンタウンのホテルを中心にお値打ち価格から高級ホテルまでラインアップを取り揃えました。
※オプションツアーで四季折々の花の町 ビクトリア観光やキラールホエール(シャチ)ウォッチングお楽しみいただけます。(別途追加料金要)
※日本国内各地からお得な代金でご参加できます。(別途国内線空港使用料がかかる場合がございます。)
※【ひとり旅】もOK! 1名様より催行いたします

スケジュール		食事
1	<p>[21:50]: 羽田発、全日空にて、空路バンクーバーへ。 ・・・日付変更線通過・・・</p> <p>[14:45]: バンクーバー着。到着後係員がお出迎え、バンクーバー市内へご案内いたします。 ホテル到着後、チェックインのご案内をいたします。(チェックインは16:00以降となります)</p> <p style="text-align: right;"><バンクーバー 泊></p>	機 2回 夕:×
2	<p>[終日]: 自由行動。またはオプションツアーでお楽しみください。</p> <p><オススメオプションツアー/追加代金にて>・・・2名様以上にてお申し込みください。 終日: <A: 終日ビクトリア観光(昼食付き)/07:30~19:30 約12時間> バンクーバーよりフェリーで1時間半、古き良き英国の面影が残る州都ビクトリアへご案内します。四季それぞれ美しいブッチャートガーデン観光の後は、ビクトリアダウンタウンへ。インナーハーバー沿いのエンプレスホテルや州議事堂など絵葉書のような風景をお楽しみください。 下車: ビクトリアダウンタウン 車窓: 州議事堂、インナーハーバー 入場: ブッチャートガーデン ※他のツアーのお客さまと一緒に参加するツアーの為、バンクーバーでの出発場所を指定させて頂く事があります。 代金 大人C\$250 子供 C\$230(2歳以上12歳以下) 現地払い (含まれるもの: 車代、日本語ガイド代、昼食代、ブッチャートガーデン入場料、往復フェリー代) ※昼食無しの設定もございます。大人C\$220 子供C\$200 ※7月1日は催行中止となります。 主催会社: Canadian Journey Enterprises Ltd. ※オプションツアーの代金は予告無く変更になる場合がございます。お申込の際は必ずご確認ください。</p> <p style="text-align: right;"><バンクーバー 泊></p>	朝:× 昼:× 夕:×
3	<p>[終日]: 自由行動。またはオプションツアーでお楽しみください。</p> <p><オススメオプションツアー/追加代金にて>・・・2名様以上にてお申し込みください。 終日: <B: ホエールウォッチング/07:30または09:30発 約6時間> スティープンストンにてホエールウォッチングをお楽しみいただけます。夏季はお腹をすかせたキラールホエール(シャチ)が、鮭を求めてフレイザーリバーへやってきます。運が良ければ野生のアザラシやオットセイにも会えるかも?! * 実質のホエールウォッチ時間は3~5時間です。 * 日本語ガイドはチェックインアシストのみで、ポートには乗船致しません。船上では英語ガイドのみとなります。尚、帰りは主催会社のシャトルにてダウンタウンへ送迎いたします。宿泊ホテル又は最寄の降車地までお送りいたします。帰りの送迎には日本語ガイドはつきません。 * ご出発1週間前より100%のキャンセルチャージがかかります。 * お申込み時にウェーバー(誓約書)の記入が必要となります。 * 天候・催行会社の都合により催行を中止する場合があります。 ホエールウォッチング主催会社: VANCOUVER WHALE WATCH 代金 大人C\$180 子供C\$130 日本または現地払い (含まれるもの: 車代、日本語ガイドアシスト代、ポート乗船代 ※食事は含まれません。) 所要約6時間 出発時間の目安: 4/1~6/8ならびに9/4~10/31は9:30発、6/9~9/3は7:30発 ※オプションツアーの代金は予告無く変更になる場合がございます。お申込の際は必ずご確認ください。</p> <p style="text-align: right;"><バンクーバー 泊></p>	朝:× 昼:× 夕:×
4	<p>[終日]: 自由行動</p> <p style="text-align: right;"><バンクーバー 泊></p>	朝:× 昼:× 夕:×
4	<p>[午前中]: 自由行動。(チェックアウトは10:00から11:00です) [午後]: 現地係員が空港へご案内します。 [16:15]: バンクーバー発、空路羽田へ。(直行便) ・・・日付変更線通過・・・</p> <p style="text-align: right;"><機中 泊></p>	朝:× 昼:機 夕:機
5	<p>[18:20]: 羽田到着。着後、解散。</p>	

※パスポート有効残存期間: 帰国時まで有効なもの。(但し急病や天候不順、航空機の欠航等不測の事態に備えて残存が少ない場合は新規取得をお勧めします。)
★【電子渡航認証=eTAについて】2016年3月15日以降空路でカナダへ入国する場合「電子渡航認証=eTA」の申請が必要です。申請には7カナダドルの実費が必要になります。外国籍の場合、カナダ入国には査証が必要な場合がございます。査証取得など渡航に必要な手続きはおお客様自身でお済ませいただきますようお願い申し上げます。日本国籍の場合でもeTA登録で承認が降りない場合、査証の取得が必要になります。

- 最少催行人員/1名
- 添乗員/同行致しません現地係員がご案内致します。
- 利用航空会社/全日空指定(エコノミークラス)
- 食事/朝食0回、昼食0回、夕食0回(機内食は除く)
- 利用ホテル/旅行代金表参照

全日空 フライトスケジュール (下記スケジュールは予告なく変更となる場合がございます)		
フライト	出発時刻	到着時刻
往路: 直行便(毎日)	(羽田発)21:50 ⇒	(バンクーバー着)14:45
復路: 直行便(毎日)	(バンクーバー発)16:15 ⇒	(羽田)18:20(日本着は翌日)

日本国内からのお得な追加代金 ※往復/ ANA限定

※国際線発着時間より24時間以内に接続するANA便に限ります。 ※同日に乗り継がない場合また航空機の遅延・発着時刻の変更により生じる「前泊・後泊」の宿泊費及び交通費はおお客様のご負担となります。 ※全日空の便名が付いたフライトでも共同運航便など一部ご利用いただけません。 ※成田⇄羽田間の移動はおお客様自身のご負担となります。 ※羽田・成田・中部・北九州の各空港をご利用の際には別途国内線空港使用料が必要となります。(羽田空港大人290円子供140円成田空港大人440円子供220円中部空港大人310円子供150円北九州空港大人100円子供50円いずれも出発・到着とも必要)

追加代金 0円 でご利用可	●大阪(伊丹・関空・神戸) ●名古屋(中部)
12,000円の追加代金でご利用可	●札幌 ●福岡 ●沖縄 ●仙台 ●小松 ●富山 ●能登 ●広島 ●岡山 ●山口宇部 ●岩国 ●高松 ●松山 ●高知 ●徳島 ●女満別 ●釧路 ●旭川 ●函館 ●秋田 ●大館能代 ●庄内 ●鳥取 ●米子 ●大分 ●長崎 ●熊本 ●宮崎 ●佐賀 ●鹿児島 ●北九州 ●石垣

■出発日カレンダー

2018年4月							2018年5月							2018年6月							2018年7月							2018年8月							2018年9月						
日	月	火	水	木	金	土	日	月	火	水	木	金	土	日	月	火	水	木	金	土	日	月	火	水	木	金	土	日	月	火	水	木	金	土	日	月	火	水	木	金	土
1	2	3	4	5	6	7			1	2	3	4	5					1	2		1	2	3	4	5	6	7			1	2	3	4	M							1
8	9	10	11	12	13	14	6	7	8	9	10	11	12	3	4	5	6	7	8	9	8	9	10	11	12	13	14	5	6	7	8	M	L	L	2	3	4	5	6	7	8
B	B	B	B	A	A	B	D	E	D	D	C	D	F	G	F	F	D	D	F	I	J	I	I	H	H	I	O	O	O	O	Q	Q	Q	G	H	G	G	F	F	G	
15	16	17	18	19	20	21	13	14	15	16	17	18	19	10	11	12	13	14	15	16	15	16	17	18	19	20	21	12	13	14	15	16	17	18	9	10	11	12	13	14	15
B	B	B	B	A	A	B	D	E	D	D	C	E	F	G	F	D	D	F	L	M	L	K	K	L	Q	P	P	N	N	M	G	H	G	G	F	F	G				
22	23	24	25	26	27	28	20	21	22	23	24	25	26	17	18	19	20	21	22	23	22	23	24	25	26	27	28	19	20	21	22	23	24	25	16	17	18	19	20	21	22
B	G	H	H	J	L	N	E	F	E	D	D	E	F	G	F	F	D	D	F	L	M	L	L	K	K	L	M	N	M	K	J	J	K	J	K	J	J	J	J	F	
29	30						27	28	29	30	31		24	25	26	27	28	29	30	29	30	31					29	27	28	29	30	31		23	24	25	26	27	28	29	
O	O						E	G	F	F	D		F	G	F	F	D	D	F	L	M	L					I	J	I	I	H	H		F	G	F	F	E	E	F	

■お部屋についてのご案内
 2人用のお部屋には、シングルベッドが2台のツインベッドルームとキングサイズまたはクイーンサイズの大型ベッド1台のダブルベッドルームの2種類があります。出かける際ツインベッドルームをご用意いたしますが、場合によりダブルベッドルームに2台目のベッドとして簡易ベッドを置いてご利用いただく場合があります。但し、ハブマンやご夫婦等のカップルでご参加の場合で大型ベッド1台のみのご利用となる場合があります。また、ツインベッドルームの場合、2つのベッドが離れていない部屋や2つのベッドサイズや種類の異なる部屋が含まれます。3人部屋の場合、2人部屋に簡易ベッドを入れる為、手狭になります。また、簡易ベッドは夜遅くに入る場合があります。

【旅行代金表】(おひとり様あたり / 2名様1室利用) ツアーコード: CD-MK-58□□□□□□ (単位: 円)

燃油サーチャージ込!

ホテル	パークレイホテル		ネリディンダウンタウン&スイート		シェラトンバンクーバーウォールセンター		ハイアットリージェンシー		フェアモントホテルバンクーバー		シャングリラホテルバンクーバー		フェアモントパシフィックリム		サットンプレイズホテル		フォーシーズンズバンクーバー	
	お部屋数	部屋指定なし	お部屋数	部屋指定なし(トリプル不可)	お部屋数	部屋指定なし	お部屋数	部屋指定なし	お部屋数	部屋指定なし	お部屋数	部屋指定なし(トリプル不可)	お部屋数	部屋指定なし(トリプル不可)	お部屋数	部屋指定なし	お部屋数	部屋指定なし
日数	5日間	6日間	5日間	6日間	5日間	6日間	5日間	6日間	5日間	6日間	5日間	6日間	5日間	6日間	5日間	6日間	5日間	6日間
ツアーコード	NH5VR1	NH6VR1	NH5VR2	NH6VR2	NH5VR3	NH6VR3	NH5VR4	NH6VR4	NH5VR5	NH6VR5	NH5VR7	NH6VR7	NH5VR8	NH6VR8	NH5VR9	NH6VR9	NH5VR6	NH6VR6
A	112,800	117,800	123,800	132,800	131,800	142,800	136,800	148,800	159,800	179,800	150,800	168,800	175,800	200,800	135,800	147,800	152,800	169,800
B	122,800	127,800	137,800	146,800	147,800	158,800	146,800	158,800	169,800	189,800	160,800	178,800	185,800	210,800	147,800	159,800	167,800	184,800
C	124,800	132,800	149,800	170,800	159,800	177,800	151,800	168,800	198,800	231,800	204,800	239,800	219,800	260,800	154,800	172,800	172,800	196,800
D	134,800	142,800	174,800	195,800	169,800	187,800	161,800	178,800	208,800	241,800	214,800	249,800	229,800	270,800	164,800	182,800	182,800	206,800
E	142,800	150,800	176,800	197,800	177,800	195,800	169,800	186,800	216,800	249,800	222,800	257,800	237,800	278,800	172,800	190,800	190,800	214,800
F	149,800	157,800	189,800	210,800	184,800	202,800	176,800	193,800	223,800	256,800	229,800	264,800	244,800	285,800	179,800	197,800	197,800	221,800
G	158,800	166,800	198,800	219,800	193,800	211,800	185,800	202,800	232,800	265,800	238,800	273,800	253,800	294,800	188,800	206,800	206,800	230,800
H	172,800	180,800	212,800	233,800	207,800	225,800	199,800	216,800	246,800	279,800	252,800	287,800	267,800	308,800	202,800	220,800	220,800	244,800
I	182,800	190,800	222,800	243,800	217,800	235,800	209,800	226,800	256,800	289,800	262,800	297,800	277,800	318,800	212,800	230,800	230,800	254,800
J	199,800	207,800	239,800	260,800	234,800	252,800	226,800	243,800	273,800	306,800	279,800	314,800	294,800	335,800	229,800	247,800	247,800	271,800
K	214,800	222,800	254,800	275,800	249,800	267,800	241,800	258,800	288,800	321,800	294,800	329,800	309,800	350,800	244,800	262,800	262,800	286,800
L	229,800	237,800	269,800	290,800	264,800	282,800	256,800	273,800	303,800	336,800	309,800	344,800	324,800	365,800	259,800	277,800	277,800	301,800
M	249,800	257,800	289,800	310,800	284,800	302,800	276,800	293,800	323,800	356,800	329,800	364,800	344,800	385,800	279,800	297,800	297,800	321,800
N	254,800	262,800	294,800	315,800	289,800	307,800	281,800	298,800	328,800	361,800	334,800	369,800	349,800	390,800	284,800	302,800	302,800	326,800
O	279,800	287,800	319,800	340,800	314,800	332,800	306,800	323,800	353,800	386,800	359,800	394,800	374,800	415,800	309,800	327,800	327,800	351,800
P	314,800	322,800	354,800	375,800	349,800	367,800	341,800	358,800	388,800	421,800	394,800	429,800	409,800	450,800	344,800	362,800	362,800	386,800
Q	339,800	347,800	379,800	399,800	374,800	392,800	366,800	383,800	413,800	446,800	419,800	454,800	434,800	475,800	369,800	387,800	387,800	411,800
一人部屋追加代金(ロシーズン)	11,000	14,000	21,000	28,000	30,000	40,000	34,000	46,000	56,000	76,000	49,000	66,000	73,000	98,000	34,000	46,000	53,000	70,000
一人部屋追加代金(ハイシーズン)	21,000	28,000	61,000	82,000	56,000	75,000	48,000	64,000	95,000	128,000	101,000	136,000	117,000	157,000	51,000	68,000	72,000	95,000
延泊追加代金(ロシーズン)	****	5,000	****	9,000	****	11,000	****	12,000	****	20,000	****	18,000	****	25,000	****	12,000	****	17,000
延泊追加代金(ハイシーズン)	****	8,000	****	21,000	****	18,000	****	17,000	****	33,000	****	35,000	****	41,000	****	18,000	****	24,000
朝食追加代金(5D・3回、6D・4回)	****	****	****	****	11,700	15,600	14,700	19,600	13,800	18,400	13,800	18,400	16,500	22,000	10,800	14,000	15,600	20,800

★ロケーション = A~B価格帯 ハイシーズンは左記以外の価格帯 ★子供旅行代金(2歳以上12歳未満)は大人と同額です。 ★幼児旅行代金(2歳未満)は一律50,000円。但し、航空座席、ベッドを使用しない場合に限りです。
 ★延泊して、帰国日(現地発)が金・土の場合は10,000円の追加代金がかかります。 ★延泊追加代金は2名以上1室を利用した場合の1名あたりの1泊分代金です。1名1室を利用した場合の追加代金は倍になります。
 ★延泊は最大12泊14日まで承ります。シングル利用の場合、延泊追加代金は2倍となります。 ★カナダ諸税(4,120円/大人、子供同額)は含まれておりません。旅行代金とあわせてお支払いください。
 ★羽田空港施設使用料(大人2,570円/子供1,280円)は含まれておりません。旅行代金とあわせてお支払いください。
 ★「燃油サーチャージ」は旅行代金に含まれます。今後燃油サーチャージが増額または減額、廃止された場合でも旅行代金に変更はございません。

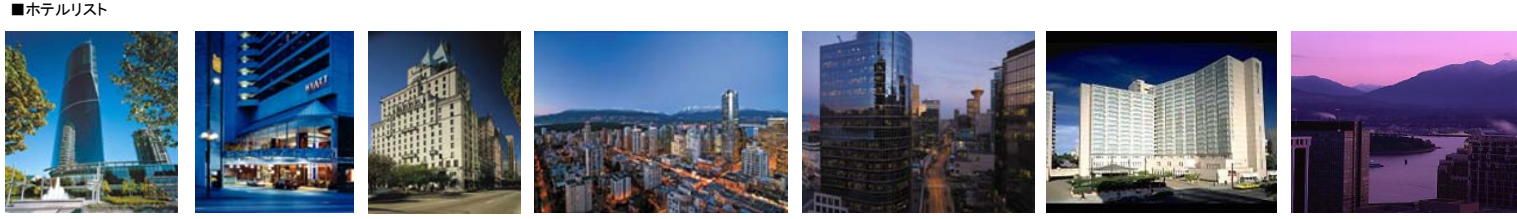

シェラトンバンクーバーウォールセンター
 ネルソンパークに近く、スタンレーパークまで徒歩15分。6,000㎡の庭園と池に囲まれた優美な高層ホテルです。
ハイアットリージェンシーバンクーバー
 スタンレーパークに近い高層高級ホテル。ホテル地下にスカイトレインのバード駅、50店舗を越えるショッピングセンター「ロイヤル・センター・モール」がある。
フェアモントホテルバンクーバー
 ダウンタウンの中心にありヨーロッパ風の城郭を思わせる18階建てのランドマーク・ホテル。エレガントなヨーロッパ調の内装。ビストロ、ワインバーなど料飲施設は3か所。
シャングリラホテルバンクーバー
 バンクーバーの中心部に建つデラックスホテル。客室面積42~130㎡の上質なインテリアとファブリックに包まれたエレガントな119室のゲストルームを備えています。
フェアモントパシフィックリム
 金融街の中心、バンクーバーコンベンションセンターの正面に位置した22階建ての5つ星ウォーターフロント・ホテル。ノースシア・運峰、スタンレー公園、ハウサウンドを一望できます。
サットンプレイズホテル
 ロサンダ通りに近いヨーロッパ調の高級ホテル。バンクーバーコンベンションセンターまで徒歩10分。客室は広々として最新機器や便利なアメニティが揃っています。
フォーシーズンズホテル
 ダウンタウンに位置し、パシフィックセンターモビルに直結。重厚で贅沢な雰囲気の高層ホテル。ゆったりとしたレジデンスタイプの客室は人気です。

旅行条件(要約) 詳しい旅行条件を説明した書面をお渡しいたしますので事前にご確認のうえ、お申し込みください。

旅行条件は、本パンフレットによるほか、旅行条件書、確定書面、当社旅行約款募集型企画旅行契約の部にします。
 ●募集型企画旅行契約(この旅行は、名鉄観光サービス(株)(愛知県名古屋市中村区名駅南2丁目14番18号、観光庁長官登録第55号。以下「当社」といいます。))が旅行企画・実施するものであり、旅行に参加されるお客様は、当社と募集型企画旅行契約(以下「旅行契約」といいます。))を締結することになります。旅行契約の内容・条件は下記によるほか別途お渡しの旅行条件書、出発前にお渡しする確定書面(最終日程表)および当社旅行約款募集型企画旅行契約の部にあります。
 ●お申込み方法と契約の成立時期/当社の申込み書に添付の申込み書をお申し込みください。当社は、電話、郵便、FAX等により予約いただいた場合は、当社が予約の承諾をする旨を通知した日の翌日から起算して日以内に申込み手続きをお願いします。当社が契約の締結を承諾し、申込金を受領したときに契約が成立します。
 ●申込金/旅行代金が30万円以上150,000円以下旅行代金まで、(旅行代金が15万円以上30万円未満)30,000円以上旅行代金まで、(旅行代金が15万円未満)20,000円以上旅行代金まで。
 ●旅行代金のお支払い/旅行代金は、旅行開始日の前日から起算してさかのぼって31日目に当たる日より前(お申込みが閉鎖の場合は当社が指定する日まで)に全額お支払いください。
 ●旅行代金に含まれるもの/旅行日程に明示された以下のものが含まれます。※航空運賃および船舶・鉄道運賃等※バス代金・ガイド代金・入場料等の観光代金※宿泊代金および税・サービス料金(二人部屋にお2人様宿泊を基準とします)※食事代金および税・サービス料金※手荷物運賃料※団体行動中の心付※添乗員が同行するコースの同行代金※その他パンフレット等に含まれる明示したもの、上記の諸費用は、お客様の都合により一部利用されなくても原則として払戻しはいたしません。
 ●旅行代金に含まれないもの/上記の旅行代金に含まれません。その一部を明示します。※航海手續諸経費※日本国内における自宅から発着空港集合・解散場所までの交通費、宿泊費等※日本国内の空港施設使用料※超過手荷物料金※クリーニング代金、電報電話料金、ホテルのボーイ・メイド等へのチップ、その他追加飲食等個人の性質の諸経費、税・サービス料※傷害・疾病に関する医療費※日本国外の空港税・出国税・国際旅客航路料等の諸税・料金(ただし空港税等が含まれていることを明示したコースを除きます。コースによっては、空港税等を出発前に日本にてお支払いいただく場合があります)
 ●取消料/お客様はいつでも取消料をお支払いいただくことにより旅行契約を解除することができます。

契約解除の日	ピーク時(4/27~5/6、7/20~8/31、12/20~1/7)に開始する旅行	左記以外の日に開始する旅行
旅行開始日の前日から起算してさかのぼって40日目に当たる日より31日目に当たる日まで	旅行代金の10%(最高5万円とします)	無料
旅行開始日の前日から起算してさかのぼって30日目に当たる日以降~15日目に当たる日まで	旅行代金が50万円以上 10万円 旅行代金が30万円以上50万円未満 5万円 旅行代金が15万円以上30万円未満 3万円 旅行代金が10万円以上15万円未満 2万円 旅行代金が10万円未満 旅行代金の20%	
旅行開始日の前日から起算してさかのぼって14日目に当たる日以降~3日目に当たる日まで	旅行代金の20%	
旅行開始日の前々日~当日	旅行代金の50%	
旅行開始後または無連絡不参加	旅行代金の100%	

- ご旅行条件・ご旅行代金の基準/この旅行条件は2018年1月1日を基準としています。また、旅行代金は、2018年1月1日現在有効なものとして公示されている航空運賃・適用規則または2018年1月1日現在国土交通大臣に認可中の航空運賃・適用規則を基準として算出しています。
- パンフレットの表示について
- スケジュール中の予定時間。(03:00~06:00)早期、(06:00~08:00)朝、(08:00~12:00)午前、(12:00~13:00)昼、(13:00~17:00)午後、(17:00~19:00)夕刻、19:00~23:00)夜、(23:00~03:00)深夜。
- スケジュール中の食事について、機・機内食、朝・朝食、昼・昼食、夕・夕食
- スケジュール中の観光について、天候や道路事情により観光先を変更する場合がありますのであらかじめご了承下さい。(現地空港税及び燃油サーチャージの合計額は2018年1月1日現在の社内レートで元金に算出してあります。この金額については出発時が替レートにより差額が生じてもご返金、ご請求をしないことを予めご了承ください。

お申し込み・お問い合わせは

観光庁長官登録旅行業第55号

名鉄観光サービス株式会社

関東海外予約センター

〒140-0031 東京都品川区西五反田2-12-3第一誠美ビル
 TEL 03-5759-8411 FAX 03-5759-1952
 営業時間 平日 10:00~18:00 土・日・祝日休み
 E-MAIL yoyaku-kaigai.tyo@mwt.co.jp

旅行業公正取引協議会 会員
 一般社団法人日本旅行業協会 正会員
ボンド保証会員