

空港 ⇄ ホテルの送迎は専用リムジンをご用意！

「ワイキキのファーストレディー（貴婦人）」と呼ばれる白亜のホテル
日本航空ビジネスクラスで行く！
モアナ・サーフライダー・ウェスティン・リゾート & スパに泊まるハワイ 5・6日間



※レストラン「ザ・ベランダ」

| スケジュール | | 食事 |
|--------|---|-----------------------------|
| 1 | <p>※搭乗前のひとは空港のラウンジでゆっくりお過ごしください。 20:00～22:00:成田発日本航空ビジネスクラスにて空路ホノルルへ。 ……日付変更線通過……</p> <p>08:20～10:30:ホノルル着後、空港にて簡単な滞在中のご説明の後、お客様専用リムジンにてワイキキへ</p> <p>チェックイン時間は13:00(一部日程は15:00)です。 ハネムーンの方へホテルからの特典:ドリンククーポンプレゼント(お申し込み時にお申し出ください) 滞在中はレアラートルーの7つのルートが乗り放題！</p> <p style="text-align: right;"><ホノルル泊></p> | <p>機:2回 昼:× 夕:×</p> |
| 2 3 | <p>【終日】:自由行動。</p> <p style="text-align: right;"><ホノルル泊></p> | <p>朝:× 昼:× 夕:×</p> |
| 4 | <p>午前:空港まで専用リムジンにてお送りいたします。 ※搭乗前のひとは空港のラウンジでゆっくりお過ごしください。 11:00～15:20:ホノルル発日本航空ビジネスクラスにて空路帰国の途へ ……日付変更線通過……</p> <p style="text-align: right;"><機中泊></p> | <p>朝:× 昼:× 夕:機</p> |
| 5 | <p>14:55～18:30:成田到着。着後、解散。</p> | <p>朝:機</p> |

発着時間はあくまでも「予定」となります。正確な発着時間は最終日程表にてご確認ください。
 ■最少催行人員/2名 ■添乗員/同行致しますが現地係員がご案内致します。
 ■利用航空会社/日本航空ビジネスクラス ■食事/《5日間》朝食0回, 昼食0回, 夕食0回(機内食は除く)
 ■利用ホテル/モアナ・サーフライダー・ウェスティン・リゾート & スパ《6日間》朝食0回, 昼食0回, 夕食0回(機内食は除く)

ココがポイント！

- ★ ワイキキのランドマーク「貴婦人」の名にふさわしいモアナサーフライダーにご宿泊
- ★ ホノルル空港からホテルまでは往復専用リムジンにて送迎いたします。
- ★ 現地ではとっても便利な、レアラートルーが滞在中乗り放題です。
7つのルートが乗り放題、トロリー停留所はなんと52カ所、トロリー内ではWi-Fiもご利用いただけます。
- ★ 往復の飛行機は日本航空ビジネスクラスを利用です。
快適な空の旅をお楽しみください。多くの日本国内都市からはお得な追加料金でご参加いただけます。

レアラートルーパス:
7つのルートが滞在中乗り放題(最大7日間)

- 滞在中レアラートルー乗り放題！7つのラインが乗り放題。
- ・アラモアナ/ドンキライン(人気のショッピングスポットへ)
 - ・ダウントウンライン(ダウントウンの観光スポットを周遊)
 - ・ダイヤモンドヘッド/カハラモールライン(ダイヤモンドヘッド観光・土曜日の午前中にはKCCファーマーズマーケットにも泊まります)
 - ・ウエスト・ディナーライン(夕食の時間帯にアラモアナ〜ワード通り〜サウスキング通りを走ります)
 - ・イースト・ディナーライン(夕食の時間帯にサウスキング通り〜ワイアラエ通り〜カパフル通りを走ります)
 - ・【新ルート】イースト・コーストライン(オアフ島東側の観光スポットを巡りシーライフパークまでご案内いたします)
 - ・【新ルート】ワイケレ・モアナライン(人気のモアナアラゲーデンを巡ってワイケレプレミアムアウトレットまでご案内します)

モアナ・サーフライダー・ウェスティン・リゾート & スパ

ワイキキビーチ沿いに建つクラシック調の建物は「ワイキキの貴婦人」と呼ばれるにふさわしい伝統と格式があります。

モアナ サーフライダー ウェスティン リゾート&スパは穏やかなハワイの波が押し寄せるワイキキビーチ前に建つヴィクトリア調ホテル。1901年に創業した「ワイキキのファーストレディー（貴婦人）」はワイキキ最古のホテルとしての伝統を誇ります。優雅な客室、きめ細やかなおもてなし、一流レストラン、海の絶景が広がるモアナニスパなどで、五感を満たすハワイの休日をお楽しみいただけます。

人気の「ビーチハウス・アット・モアナ/ザ・ベランダ」はオーシャンフロントの優雅な雰囲気をお楽しみいただけるレストランです。目の前に広がるワイキキビーチをご覧いただけながら、朝は爽やかな海風を受けて朝食を、午後は歴史あるホテルに思いを馳せてアフタヌーンティーを、夕方は息を呑むようなサンセットをご覧頂いた後、ディナーを、一日の中でいろいろな趣を奏でます。朝食からアフタヌーンティーまでは「ザ・ベランダ」として、夕食は「ビーチハウス・アット・モアナ」として営業しています。

ヒストリックパニヤルルーム

パニヤン・ウィングに位置しワイキキの景色を一望するお部屋は、古き良き時代を彷彿とさせる落ち着いた内装で統一され、32インチ薄型液晶TV、高速インターネット、木製ドレッサー、コナコーヒーとタゾ(Tazo)ティー(無料)、冷蔵庫、極上の寝心地をお約束するウェスティンのヘブリーベッド®、そしてウェスティン・ブランドのアメニティ一式を備え付けたバスルームを完備しています(シャワーのみ、バスタブはございません)。なお、ベッドタイプはキングまたはクイーンベッド1台となります。広さ25㎡ ※最大宿泊可能人数は1室につき2名様となっております(18歳未満のお子様含む)。エキストラベッドの追加はできません。また、ラナイ(バルコニー)はついておりません。

ダイヤモンドオーシャンフロント

お部屋から望む海やダイヤモンドヘッドの景色をお楽しみいただけるお部屋です。室内はクラシカルなインテリアで統一されており、ゆったりとした滞在をご満喫いただけます。バスルームにはTOTOウォッシュレット、そしてウェスティン独自のヘブリー・シャワーを完備(バスタブは設置していません)。殆どのお部屋にはスタンディング・ラナイが付いております。極上の寝心地をお約束するウェスティンのヘブリーベッド®も完備。ベッドタイプはキング1台、もしくはダブルベッド2台をご用意しております。広さ29㎡

タワープレミアオーシャン

タワー・ウィングの中～高層階、ダイヤモンドヘッド側に位置するタワー・プレミア・オーシャン・ルームでは、広々とした間取りと洗練された調度品が快適な空間を創り出しています。ラナイ(バルコニー)からは、ダイヤモンドヘッドとコバルトブルーのワイキキ・ビーチなど、美しい眺望がお楽しみいただけます。極上の寝心地をお約束するウェスティンのヘブリーベッド®も完備。バスルームにはウェスティン・ブランドのアメニティ一式とバスタブ、TOTOウォッシュレットを備え付けています。ベッドタイプはキング1台、もしくはダブルベッド2台となります。お部屋の広さ32㎡

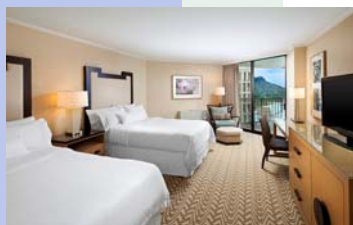
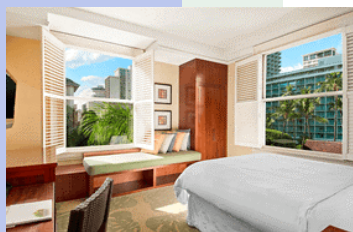

■ 出発日カレンダー

2018年 4月 日程表

2018年 5月 日程表

2018年 6月 日程表

2018年 7月 日程表

2018年 8月 日程表

2018年 9月 日程表

優雅な空のたび「JAL SKY SUITEⅢ」



配列座席は1-2-1の横4席。全席から通路アクセスが可能なゆとりある配列です。座席はゆっくりとお休みいただける、フルフラットベッド仕様です。

■ 旅行代金表

(2名様1室利用 / おひとり様 / 大人子供同額) ツアーコード: CD-DM59-□□□□□□ (単位:円)

旅行代金表: ホテル, チェックイン時間, ツアーコード, ツアーコード, A, B, C, D, E, F, G, H, I, 一人部屋追加代金, 3名1室利用割引, 朝食代金

★ベッドを利用する子供旅行代金(2歳以上12歳未満)は大人と同額です。★幼児旅行代金(2歳未満)は一律45,000円。但し、航空座席、ベッドを使用しない場合に限りです。

★延泊代金は2名様以上で1部屋をご利用の場合の一人様あたりの金額です。一人部屋利用の場合追加代金は倍になります。

★米国諸税(大人/子供7,260円 幼児6,720円)は含まれておりません。旅行代金とあわせてお支払いください。

★成田空港施設使用料・保安サービス料(大人2,610円/子供1,570円)は含まれておりません。旅行代金とあわせてお支払いください。

★「燃油サーチャージ」は旅行代金に含まれております。今後燃油サーチャージが増額または減額、廃止された場合でも旅行代金に変更はございません。

※バスポート有効残存期間: 帰国時まで有効なものを。ただし米国入国時に90日以上残存が望ましい(急病や天候不順、航空機の欠航等不測の事態に備えて残存が少ない場合は新規取得をお勧めします。)

★【電子渡航認証システム=ESTAについて】現在日本国籍の方が米国(ハワイを含む)へ入国する場合「電子渡航認証システム=ESTA」の登録義務が必要です。登録にはUS14ドルの実費が必要になります。外国籍の場合、米国入国には査証が必要な場合がございます。査証取得など渡航に必要な手続きはお客様自身でお済みいただけますようお願い申し上げます。日本国籍の場合でもESTA登録で承認が降りない場合、IC旅客、または機会読取式でない旅券をお持ちの場合は、査証の取得が必要になります。

日本国内からのお得な追加代金 ※往復/JAL限定。

※国際線発着時間より24時間以内に接続するJAL便に限ります。※同日に乗り継げない場合、予約が取れない場合また航空機の遅延・発着時刻の変更により生じる「前泊・後泊」の宿泊費及び交通費はお客様のご負担となります。

- <追加代金 ¥0 でご利用可> ●札幌 ●福岡 ●沖縄 ●釧路 ●女満別 ●帯広 ●旭川 ●函館 ●青森 ●三沢 ●秋田 ●山形 ●小松 ●南紀白浜 ●広島 ●岡山 ●出雲 ●山口宇部 ●高松 ●松山 ●高知 ●徳島 ●大分 ●長崎 ●熊本 ●宮崎 ●鹿児島 ●北九州 ●奄美大島 ●宮古 ●石垣

旅行条件(要約) 詳しい旅行条件を説明した書面をお渡しいたしますので事前にご確認のうえ、お申し込みください。

- 旅行条件は本パンフレットによるほか、旅行条件書、確定書面、当社旅行約款募集型企画旅行契約の部によります。●募集型企画旅行契約/この旅行は、名鉄観光サービス(株)(愛知県名古屋市中村区名駅南2丁目14番18号、観光局長登録第55号。以下「当社」といいます。)が旅行企画・実施するものであり、旅行に参加されるお客様は、当社と募集型企画旅行契約(以下「旅行契約」といいます。)を締結することになります。旅行契約の内容・条件は下記によるほか別途お渡しする旅行条件書、出発前にお渡しする確定書面(最終日程表)および当社旅行約款募集型企画旅行契約の部によります。

- ご旅行条件・ご旅行代金の基準/この旅行条件は2018年2月1日を基準としています。また、旅行代金は、2018年2月1日現在有効なものとして公示されている航空運賃・適用規則または2018年2月1日現在国土交通大臣に認可中の航空運賃・適用規則を基準として算出しています。

お申し込み・お問い合わせは
名鉄観光サービス株式会社
関東海外予約センター
〒140-0031 東京都品川区西五反田2-12-3第一誠美ビル

契約解除の日 旅行開始日の前日から起算してさかのぼって40日目にあたる日以降〜31日目にあたる日まで

旅行業公正取引協議会 協賛
一般社団法人日本旅行業協会正会員
ボンド保証会員