

タイ国際航空！成田ーバンコク線増便キャンペーン！ビジネスクラスで行く！

【成田発】C × 子供割引各種！ アンダマン海を一望するダイヤモンドクリフに泊まる プーケット4・5日間

| スケジュール | | 食事 |
|--------|--|-------------------------------|
| 1 | <p><出発前に成田空港のラウンジにてお過ごしください> 09:45～10:50: 成田発 ⇒ TG627またはTG641便のロイヤルシルククラスにて空路、バンコクへ。 ※TG627は3/26より運航開始！増便により成田から1日4便のスケジュールでの運航となります。 ※5/17～7/9は運休し、7/10から再運航いたします。 14:15～15:20: バンコク着。ご自身にてお乗り継ぎ。 15:30～19:10: 国内線のビジネスクラスにて空路、プーケットへ。 16:55～20:30: プーケット着。 着後、空港にて係員がお待ちしております。係員と共に【専用車】にてホテルへ。 <プーケット泊></p> | <p>朝: × 昼: 機 夕: ×</p> |
| 2 | <p>朝: ホテルにて朝食をお召し上がりください。 終日: 自由行動</p> <p>★ダイヤモンドクリフリゾート&スパ ●パトンビーチの北に位置し、アンダマン海を見渡せる高台にそびえ立つホテルです。 日本人向けサービスに定評のホテルの多彩なカテゴリーをラインナップいたしました。 <ホテル特典> ・フルーツショッピング1Kg(1部屋につき)・無料WIFI・ホテルのクリニック利用 ・ウェルカムドリンク/冷たいタオル・チェックイン前&チェックイン後のシャワー及びロッカー、図書室無料 ・パトンショッピングセンターまでの無料シャトルバス(1日4回)・パトンビーチまでの無料シャトル(往復) <プーケット泊></p> | <p>朝: ○ 昼: × 夕: ×</p> |
| 3 | <p>朝: ホテルにて朝食をお召し上がりください。 終日: 自由行動 <バンコク泊></p> | <p>朝: ○ 昼: × 夕: ×</p> |

TG627:ロイヤルシルククラス！



成田空港にて..

第1ターミナル内の「ラウンジ」にて出発前のひとときをおくつろぎください。スターアライアンスの「レッド・カーペット・クラブ」または「ANAラウンジ」のいずれかをご利用いただけます。

機内にて..シートに満足！(機材予定: A330-300)

36席の贅沢な空間です。シートピッチは147cm、168度のシェル型リクライニングシートです。

機内にて..食事に満足！

メインディッシュは4種類から選択！事前予約(48時間前まで)で松花堂弁当もお選びいただけます。



帰国時のバンコク・スワンナプーム国際空港にて..

アジアンテイストを取り入れたスタイリッシュなラウンジです。セミプライベートルームやシャワールームもございます。ロイヤルオーキッドスパ・ラウンジでは30分のマッサージもご利用いただけます。

ホテル

【ダイヤモンドクリフ リゾート&スパ】

パトンビーチの北に位置し、アンダマン海を見渡せる高台にそびえ立つホテルです。ゆったりとおくつろぎいただける40平米の「スーパーデラックスルーム」の他、70平米でプライベートジャグジー付きの「グランドジャグジースイートシービュー」。プライベートプールがついたヴィラは人数に合わせてお選びください。

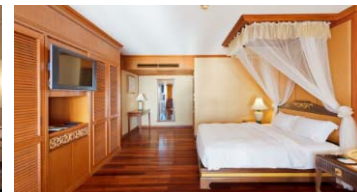
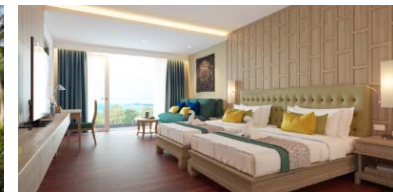

- スーパーデラックスルーム⇒40平米のお部屋です。ベッド3台のお部屋(トリプルルーム:50平米)はリクエストで承ります。
- グランドジャグジースイートシービュールーム⇒70平米のお部屋です。海を眺めるジャグジー付きバスタブをお楽しみいただけます。

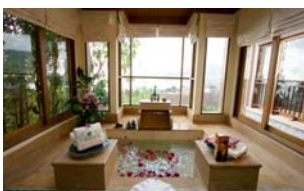
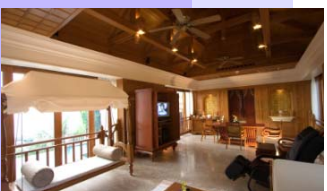

- 1ベッドルームヴィラ⇒ツインベッドルームが1つと、プライベートプールやお庭がついたヴィラです。キッチンも付いていますので、ご自身でのお料理もできます。
- 2ベッドルームヴィラ⇒ベッドルームが2つと、プライベートプールやお庭がついたヴィラです。大人4名+添い寝の子供1名まで入ることが出来ます。もちろんキッチン付きです。

| 2018年4月 | | | | | | | 2018年5月 | | | | | | | 2018年6月 | | | | | | | 2018年7月 | | | | | | | 2018年8月 | | | | | | | 2018年9月 | | | | | | |
|---------|----|----|----|----|----|----|---------|----|----|----|----|----|----|---------|----|----|----|----|----|----|---------|----|----|----|----|----|----|---------|----|----|----|----|----|----|---------|----|----|----|----|----|----|
| 日 | 月 | 火 | 水 | 木 | 金 | 土 | 日 | 月 | 火 | 水 | 木 | 金 | 土 | 日 | 月 | 火 | 水 | 木 | 金 | 土 | 日 | 月 | 火 | 水 | 木 | 金 | 土 | 日 | 月 | 火 | 水 | 木 | 金 | 土 | 日 | 月 | 火 | 水 | 木 | 金 | 土 |
| 1 | 2 | 3 | 4 | 5 | 6 | 7 | | | 1 | 2 | 3 | 4 | 5 | | | | | | 1 | 2 | 1 | 2 | 3 | 4 | 5 | 6 | 7 | | | | 1 | 2 | 3 | 4 | | | | | | | 1 |
| A | A | A | A | A | A | A | | | C | - | - | C | C | | | | | | B | B | B | B | B | B | B | B | B | | | | C | C | C | C | | | | | | | B |
| 8 | 9 | 10 | 11 | 12 | 13 | 14 | 6 | 7 | 8 | 9 | 10 | 11 | 12 | 3 | 4 | 5 | 6 | 7 | 8 | 9 | 8 | 9 | 10 | 11 | 12 | 13 | 14 | 5 | 6 | 7 | 8 | 9 | 10 | 11 | 2 | 3 | 4 | 5 | 6 | 7 | 8 |
| A | A | A | A | A | A | A | C | B | B | B | B | B | B | B | B | B | B | B | B | B | B | B | B | B | B | B | B | C | C | C | C | C | C | - | B | B | B | B | B | B | B |
| 15 | 16 | 17 | 18 | 19 | 20 | 21 | 13 | 14 | 15 | 16 | 17 | 18 | 19 | 10 | 11 | 12 | 13 | 14 | 15 | 16 | 15 | 16 | 17 | 18 | 19 | 20 | 21 | 12 | 13 | 14 | 15 | 16 | 17 | 18 | 9 | 10 | 11 | 12 | 13 | 14 | 15 |
| A | A | A | A | A | A | A | B | B | B | B | B | B | B | B | B | B | B | B | B | B | B | B | B | B | B | C | C | C | C | C | C | C | C | C | B | B | B | B | B | B | B |
| 22 | 23 | 24 | 25 | 26 | 27 | 28 | 20 | 21 | 22 | 23 | 24 | 25 | 26 | 17 | 18 | 19 | 20 | 21 | 22 | 23 | 22 | 23 | 24 | 25 | 26 | 27 | 28 | 19 | 20 | 21 | 22 | 23 | 24 | 25 | 16 | 17 | 18 | 19 | 20 | 21 | 22 |
| A | A | A | A | C | C | C | B | B | B | B | B | B | B | B | B | B | B | B | C | C | C | C | C | C | C | C | C | C | C | C | C | C | B | B | B | B | B | B | B | | |
| 29 | 30 | | | | | | 27 | 28 | 29 | 30 | 31 | | 24 | 25 | 26 | 27 | 28 | 29 | 30 | 29 | 30 | 31 | | | | | 26 | 27 | 28 | 29 | 30 | 31 | | 23 | 24 | 25 | 26 | 27 | 28 | 29 | |
| C | C | | | | | | B | B | B | B | B | | C | C | C | | | | C | C | C | | | | | C | C | C | C | C | | | B | B | B | B | B | B | B | | |
| | | | | | | | | | | | | | | | | | | | | | | | | | | | | | | | | | 30 | | | | | | | | |
| | | | | | | | | | | | | | | | | | | | | | | | | | | | | | | | | | B | | | | | | | | |

■旅行代金表 (おひとり様あたり / 2名様1室利用 / 大人・子供同額) ツアーコード:CDMK55□□□□□□ (単位:円)

| ダイヤモンドクリフ リゾート&スパ お部屋タイプ | 1部屋あたりの人数 | 日数 | ツアーコード | A | B | C | 延泊追加代金 | 一人部屋追加代金 |
|--------------------------|-----------|-----|--------|---------|---------|---------|--------|----------|
| スーパーデラックスルーム | 2・3名1室 | 4日間 | TGL48A | 198,000 | 248,000 | 258,000 | **** | 22,000 |
| | | 5日間 | TGL58A | 208,000 | 258,000 | 268,000 | 11,000 | 33,000 |
| グランドジャグジー スイートシービュールーム | 2・3名1室 | 4日間 | TGL48B | 208,000 | 258,000 | 268,000 | **** | 28,000 |
| | | 5日間 | TGL58B | 222,000 | 272,000 | 282,000 | 14,000 | 42,000 |
| 1ベッドルームヴィラ | 2名1室 | 4日間 | TGL48C | 259,000 | 309,000 | 319,000 | **** | 70,000 |
| | | 5日間 | TGL58C | 294,000 | 344,000 | 354,000 | 35,000 | 105,000 |
| 2ベッドルームヴィラ | 3名1室 | 4日間 | TGL48D | 249,000 | 299,000 | 309,000 | **** | **** |
| | | 5日間 | TGL58D | 279,000 | 329,000 | 339,000 | 31,000 | **** |
| 2ベッドルームヴィラ | 4名1室 | 4日間 | TGL48E | 234,000 | 284,000 | 294,000 | **** | **** |
| | | 5日間 | TGL58E | 258,000 | 308,000 | 318,000 | 24,000 | **** |
| ベッドなし子供代金(4日間) | | | **** | 148,000 | 188,000 | 198,000 | 2,000 | **** |

- ★幼児旅行代金(2歳未満)は一律50,000円。但し、航空座席、ベッドを使用しない場合に限りです。
- ★子供旅行代金(2歳以上12歳未満)は大人と同室の2名1室の場合は一律30,000円引き。3、4名1室で添い寝の場合は「ベッドなし子供代金」がございませぬ。
- ★成田空港施設使用料・保安サービス料(大人2,610円/子供1,570円)は含まれておりませぬ。旅行代金とあわせてお支払いください。
- ★現地空港諸税(大人・子供同額2,820円)は含まれておりませぬ。旅行代金とあわせてお支払いください。
- パスポートの残存:入国時6ヶ月以上が必要でせう。
- ★「燃油サーチャージ」は旅行代金に含まれておりませぬ。旅行契約成立後に燃油サーチャージの増額・減額・廃止となる場合、増額分の追加徴収ならびに廃止を含む減額分の払い戻しはございませぬ。
- ※4/13~4/17の期間はタイ正月で水かけ祭りの期間でせう。バンコク市内や郊外の至る所で水かけ祭りが行われておりませぬ。この時期にご参加の場合、観光客も水かけられることがありませぬ。

旅行条件(要約) 詳しい旅行条件を説明した書面をお渡しいたしますので事前にご確認のうえ、お申し込みください。

- 旅行条件は、本パンフレットによるほか、旅行条件書、確定書面、当社旅行約款募集型企画旅行契約の部によりませぬ。
- 募集型企画旅行契約/この旅行は、名鉄観光サービス(株)(愛知県名古屋市中村区名駅南2丁目14番18号、観光庁長官登録第55号。以下「当社」といひませぬ。)が主催するものであり、旅行に参加されるお客様は、当社と募集型企画旅行契約(以下「旅行契約」といひませぬ。)を締結することになります。旅行契約の内容・条件は下記によるほか別途お渡しする旅行条件書、出発前にお渡しする確定書面(最終日程表)および当社旅行業務約款募集型企画旅行契約の部によりませぬ。
 - お申込み方法と契約の成立時期/当社所定の申込書に下記の申込金を添えてお申し込みください。当社は、電話、郵便、FAX等により予約いただいた場合は、当社が予約の承諾をする旨を通知した日の翌日から起算して7日以内に申込み手続きをお願いしませぬ。当社が契約の締結を承諾し、申込金を受領したときに契約が成立しませぬ。
 - 申込金/旅行代金が30万円以上/50,000円以上旅行代金まで。(旅行代金が15万円以上30万円未満)30,000円以上旅行代金まで。(旅行代金が15万円未満)20,000円以上旅行代金まで。
 - 旅行代金のお支払い/旅行代金は、旅行開始日の前日から起算してさかのぼって31日目にあたる日より前(お申込みが閉鎖の場合は当社が指定する日まで)に全額お支払いください。
 - 旅行代金に含まれるもの/旅行日程に明示された以下のものが含まれます。※航空運賃および船舶・鉄道運賃等※バス代金・ガイド代金・入場料等の観光代金※宿泊代金および税・サービス料金(二人部屋にお2人様宿泊を基準とします)※食事代金および税・サービス料金※手荷物運搬料金※団体行動中の心付※添乗員が同行するコースの同行代金※その他パンフレット等で含まれる旨明示したもの。上記の諸費用は、お客様のご都合により一部利用されなくとも原則として払戻しはいたしませぬ。
 - 旅行代金に含まれないもの/上記の他は旅行代金に含まれませぬ。その一部を例示します。※選航手続諸経費※日本国内における自宅から発着空港等集合・解散場所までの交通費、宿泊費等※日本国内の空港施設使用料※超過手荷物料金※クリーニング代金、電報電話料金、ホテルのボーイ・メイド等へのチップ、その他追加飲食等個人的性質の諸経費、税・サービス料※傷害・疾病に関する医療費※日本国外の空港税・出国税・国際旅客航路料等の諸税・料金(ただし空港税等が含まれておりませぬ)を明示したコースを除きます。コースによっては、空港税等出発前に日本にてお支払いいただく場合もありませぬ。
 - 取消料/お客様はいつでも次による取消料をお支払いいただくことにより旅行契約を解除することができます。
 - ご旅行条件・ご旅行代金の基準/この旅行条件は2018年2月20日を基準としておりませぬ。また、旅行代金は、2018年2月20日現在有効なものとして公示されている航空運賃・適用規則または2018年2月20日現在国土交通大臣に認可中の航空運賃・適用規則を基準として算出しております。
 - パンフレットの表示について
 - ◆スケジュール中の予定時間、(03:00~06:00)早朝、(06:00~08:00)朝、(08:00~12:00)午前、(12:00~13:00)昼、(13:00~17:00)午後、(17:00~19:00)夕刻、19:00~23:00)夜、(23:00~03:00)深夜。
 - ◆スケジュール中の食事について、機・機内食、朝・朝食、昼・昼食、夕・夕食
 - ◆スケジュール中の観光について、天候や道路事情により観光先を変更する場合がありますのであらかじめご了承下さい。
 - (現地空港税及び燃油サーチャージの合算額は2018年2月20日現在の社内レートで元を算出しておりませぬ。この金額については出発時為替レートにより差額が生じてもご返金、ご請求をしないことを予めご了承ください。

お申し込み・お問い合わせは

観光庁長官登録旅行業第55号



関東海外予約センター

〒140-0031 東京都品川区西五反田2-12-3第一誠美ビル
TEL 03-5759-8411 FAX 03-5759-8407
営業時間 平日 10:00~18:00 土・日・祝日休み
E-MAIL yoyaku-kaigai.tyo@mwt.co.jp



| 契約解除の日 | ピーク時(4/27-5/6、7/20-8/31、12/20-1/7)に開始する旅行 | 左記以外の日に開始する旅行 |
|---|---|---------------|
| 旅行開始日の前日から起算してさかのぼって40日目にあたる日以降~31日目にあたる日まで | 旅行代金の10% (最高5万円とします) | 無料 |
| 旅行開始日の前日から起算してさかのぼって30日目にあたる日以降~15日目にあたる日まで | 旅行代金が50万円以上 | 10万円 |
| | 旅行代金が30万円以上50万円未満 | 5万円 |
| | 旅行代金が15万円以上30万円未満 | 3万円 |
| | 旅行代金が10万円以上15万円未満 | 2万円 |
| | 旅行代金が10万円未満 | 旅行代金の20% |
| 旅行開始日の前日から起算してさかのぼって14日目にあたる日以降~3日目にあたる日まで | 旅行代金の20% | |
| 旅行開始日の前々日~当日 | 旅行代金の50% | |
| 旅行開始後または無連絡不参加 | 旅行代金の100% | |