

空港⇄ホテルの送迎は専用リムジンをご用意！

# 「天国にふさわしい館」と呼ばれる高級ホテル 日本航空ビジネスクラスで行く！ ハレクラニに泊まるハワイ5・6日間



スケジュール		食事
1	<p>※搭乗前のひとは空港のラウンジでゆっくりお過ごしください。 【20:00～22:00】:成田発 日本航空ビジネスクラスにて空港ホノルルへ。 ……日付変更線通過…… 【08:20～10:30】:ホノルル着後、 空港にて簡単な滞在中のご説明の後、お客様専用リムジンにてワイキキへ。 チェックイン時間は15:00となります。 ※ホスピタリティスイート チェックインまでのお時間を、ホテル2階のホスピタリティスイートでおくつろぎいただけます。シャワーやロッカーを完備しており、お飲物などとともにゆっくりお過ごしいただけます。 <b>滞在中はレアアトローリーの7つのルートが乗り放題！</b></p> <p style="text-align: right;">&lt;ホノルル 泊&gt;</p>	機 2回 昼:× 夕:×
2 3	<p>終日:自由行動。  &lt;ホノルル 泊&gt;</p>	朝:× 昼:× 夕:×
4	<p>【午前】:空港まで専用リムジンにてお送りいたします。 ※搭乗前のひとは空港のラウンジでゆっくりお過ごしください。 【11:00～15:20】:ホノルル発 日本航空ビジネスクラスにて空路帰国の途へ。 ……日付変更線通過……  &lt;機中 泊&gt;</p>	朝:× 昼:× 夕:機
5	<p>【14:55～18:30】:成田到着。着後、解散。</p>	
<p>発着時間はあくまでも「予定」となります。正確な発着時間は最終日程表にてご確認ください。 ■最少催行人員／2名 ■添乗員／同行致しませんが現地係員がご案内致します。 ■利用航空会社／日本航空ビジネスクラス ■食事／《5日間》朝食0回、昼食0回、夕食0回（機内食は除く） 《6日間》朝食0回、昼食0回、夕食0回（機内食は除く） ■利用ホテル／ハレクラニ</p>		

## ココがポイント！

- ★ワイキキビーチに建つ「天国にふさわしい館」と呼ばれるハレクラニにご宿泊
- ★ホノルル空港からホテルまでは往復専用リムジンにて送迎いたします。
- ★現地ではとっても便利な、レアアトローリーが滞在中乗り放題です。  
7つのルートが乗り放題、トローリー停留所はなんと52カ所、トローリー内ではWi-Fiもご利用いただけます。
- ★往復の飛行機は日本航空ビジネスクラス利用です。  
快適な空の旅をお楽しみください。  
多くの日本国内都市からは追加代金 ¥0 でご参加いただけます。

## レアアトローリーパス:7つのルートが滞在中乗り放題！ (最大7日間)

- 滞在中レアアトローリー乗り放題！7つのラインが乗り放題。**
- ・アラモアナ／ドンキライン(人気のショッピングスポットへ)
  - ・ダウントウンライン(ダウントウンの観光スポットを周遊)
  - ・ダイヤモンドヘッド・カハラモールライン(ダイヤモンドヘッド観光・土曜日の午前中にはKCCファーマーズマーケットにも泊まります)
  - ・ウエスト・ディナーライン(夕食の時間帯にアラモアナ～ワード通り～サウスキング通りを走ります)
  - ・イースト・ディナーライン(夕食の時間帯にサウスキング通り～ワイアラエ通り～カパフル通りを走ります)
  - ・【新ルート】イースト・コーストライン(オアフ島東側の観光スポットを巡りシーライフパークまでご案内いたします)
  - ・【新ルート】ワイケレ・モアナライン(人気のモアナアガーデンを巡ってワイケレプレミアムアウトレットまでご案内します)



## ハレクラニ 緩やかな時間が流れるオンザビーチ。「天国にふさわしい館」と呼ばれる高級ホテル

ホテルへ一歩入れば落ち着いた雰囲気のリビーがお客様をお迎えます。チェックインも係りがお部屋までご案内して各お部屋で行うきめの細かいサービスがハレクラニのホスピタリティです。最高の時を迎えていただきたいという、気持ちを秘めつつも、穏やかで、やすらぎあふれる心からのおもてなし。創業から1世紀を越えた今も「天国にふさわしい館」の輝きのままに お客様をお迎えいたします。  
ハネムーン特典:お部屋にスパークリングワインをご用意(お申し込み時にお伝えください)

## ガーデンコートヤードビュー

ハレクラニウエディングを彩る緑が美しい中庭に面した落ち着き漂うお部屋です  
広さ 48㎡ 部屋数 41室 ベッドタイプ ツインまたはダブル 定員 3名  
アメニティー オリジナルバスアメニティ、毎朝の日本語新聞、1日2回のターンダウン サービスとご宿泊記念品

## オーシャンフロント

穏やかな海とプールを望むハレクラニらしい景色をお楽しみいただけるお部屋です  
広さ 48㎡ 部屋数 102室 ベッドタイプ ツインまたはダブル 定員 3名  
アメニティー オリジナルバスアメニティ、毎朝の日本語新聞、1日2回のターンダウン サービスとご宿泊記念品

## オーシャンビュージュニアスイート

海の眺めを堪能できるオーシャンフロントのバルコニーと中庭に面したバルコニー、リビングセットを配したベッドルーム、ミニシンク、エンターテインメント・センターを備えております。  
広さ 67㎡ ベッドタイプ ツインまたはダブル 定員 3名  
アメニティー オリジナルバスアメニティ、毎朝の日本語新聞、1日2回のターンダウン サービスとご宿泊記念品

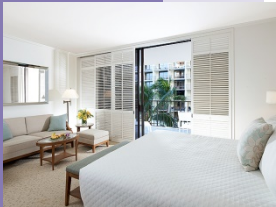

■出発日カレンダー

2018年4月							2018年5月							2018年6月							2018年7月							2018年8月							2018年9月						
日	月	火	水	木	金	土	日	月	火	水	木	金	土	日	月	火	水	木	金	土	日	月	火	水	木	金	土	日	月	火	水	木	金	土	日	月	火	水	木	金	土
1	2	3	4	5	6	7															1	2	3	4	5	6	7	1	2	3	4	5	6	7	1	2	3	4	5	6	7
-	-	-	-	-	-	-															E	F	F	F	F	F	F	E	F	F	F	F	F	F	E	F	F	F	F	F	F
8	9	10	11	12	13	14	6	7	8	9	10	11	12	3	4	5	6	7	8	9	8	9	10	11	12	13	14	5	6	7	8	9	10	11	2	3	4	5	6	7	8
-	-	-	-	-	-	-	A	B	B	B	A	B	B	A	B	B	B	A	B	B	E	F	F	F	E	F	F	L	L	L	L	L	L	L	C	D	D	D	C	D	D
15	16	17	18	19	20	21	13	14	15	16	17	18	19	10	11	12	13	14	15	16	15	16	17	18	19	20	21	12	13	14	15	16	17	18	9	10	11	12	13	14	15
-	B	B	B	A	B	B	A	B	B	B	A	B	B	A	B	B	B	A	B	B	E	F	F	E	I	I	K	K	J	H	I	I	C	D	D	D	C	G	G		
22	23	24	25	26	27	28	20	21	22	23	24	25	26	17	18	19	20	21	22	23	22	23	24	25	26	27	28	19	20	21	22	23	24	25	16	17	18	19	20	21	22
A	B	B	H	J	L	L	A	B	B	B	A	B	B	A	B	B	B	A	B	B	H	I	I	I	H	I	I	H	I	I	H	I	I	E	F	F	D	C	G	G	
29	30						27	28	29	30	31			24	25	26	27	28	29	30	29	30	31					26	27	28	29	30	31		23	24	25	26	27	28	29
L	K						A	B	B	B	A			A	B	B	B	A	B	F	H	I	I					H	D	D	D	C	D		C	D	D	D	C	D	

優雅な空のたび「JAL SKY SUITE III」



配列座席は1-2-1の横4席。全席から通路アクセスが可能なゆとりある配列です。  
座席はゆっくりとお休みいただける、フルフラットベッド仕様です。  
※JAL SKY SUITE IIIの対象便は780/789便と782/781便です。  
※一部日程では他の仕様機材で運行されます。詳細はJALのホームページなどでご確認ください

【旅行代金表】(おひとり様あたり / 2名様1室利用) ツアーコード: CD-DM-59□□□□□□ (単位:円)

カテゴリー	ガーデンコートヤード		パーシャルオーシャンビュー		オーシャンビュー		オーシャンフロント		ダイヤモンドヘッドオーシャンフロント		オーシャンビュージュニアスイート		ベッド利用なし子供代金
	5日間	6日間	5日間	6日間	5日間	6日間	5日間	6日間	5日間	6日間	5日間	6日間	
ツアーコード	JC5H01	JC6H01	JC5H02	JC6H02	JC5H03	JC6H03	JC5H04	JC6H04	JC5H05	JC6H05	JC5H06	JC6H06	****
A	377,800	416,800	393,800	438,800	419,800	471,800	431,800	487,800	442,800	502,800	484,800	558,800	245,800
B	382,800	421,800	398,800	443,800	424,800	476,800	436,800	492,800	447,800	507,800	489,800	563,800	250,800
C	408,800	447,800	424,800	469,800	450,800	502,800	462,800	518,800	473,800	533,800	515,800	589,800	276,800
D	414,800	453,800	430,800	475,800	456,800	508,800	468,800	524,800	479,800	539,800	521,800	595,800	282,800
E	423,800	462,800	439,800	484,800	465,800	517,800	477,800	533,800	488,800	548,800	530,800	604,800	291,800
F	428,800	467,800	444,800	489,800	470,800	522,800	482,800	538,800	493,800	553,800	535,800	609,800	296,800
G	449,800	488,800	465,800	510,800	491,800	543,800	503,800	559,800	514,800	574,800	556,800	630,800	317,800
H	489,800	528,800	505,800	550,800	531,800	583,800	543,800	599,800	554,800	614,800	596,800	670,800	357,800
I	494,800	533,800	510,800	555,800	536,800	588,800	548,800	604,800	559,800	619,800	601,800	675,800	362,800
J	499,800	538,800	515,800	560,800	541,800	593,800	553,800	609,800	564,800	624,800	606,800	680,800	367,800
K	699,800	738,800	715,800	760,800	741,800	793,800	753,800	809,800	764,800	824,800	806,800	880,800	567,800
L	839,800	878,800	855,800	900,800	881,800	933,800	893,800	949,800	898,800	958,800	946,800	1,020,800	707,800
一人部屋追加代金	115,000	153,000	132,000	176,000	157,000	209,000	168,000	224,000	180,000	240,000	223,000	297,000	****
3名1室利用割引金額	-12,000	-16,000	-17,000	-22,000	-23,000	-31,000	-26,000	-34,000	-29,000	-38,000	-40,000	-53,000	****
延泊代金	****	39,000	****	45,000	****	52,000	****	56,000	****	60,000	****	74,000	****

- ★ベッドを利用する子供旅行代金(2歳以上12歳未満)は大人と同額です。★幼児旅行代金(2歳未満)は一律45,000円。但し、航空座席、ベッドを使用しない場合に限りです。
- ★延泊代金は2名様以上1部屋をご利用の場合の一人様あたりの金額です。一人部屋利用の場合追加代金は倍になります。
- ★延泊して日本帰着日が土・日曜日にあたる場合一律5,000円追加代金と別に必要となります。
- ★米国諸税(大人/子供7,260円 幼児6,720円)は含まれておりません。旅行代金とあわせてお支払いください。
- ★成田空港施設使用料・保安サービス料(大人2,610円/子供1,570円)は含まれておりません。旅行代金とあわせてお支払いください。
- ★「燃油サーチャージ」は旅行代金に含まれております。今後燃油サーチャージが増額または減額、廃止された場合でも旅行代金に変更はございません。
- ※パスポート有効残存期間:帰国時まで有効なもの。ただし米国入国時に90日以上残存が望ましい(急病や天候不順、航空機の欠航等不測の事態に備えて残存が少ない場合は新規取得をお勧めします。)
- ★【電子渡航認証システム=EESTAについて】現在日本国籍の方が米国(ハワイを含む)へ入国する場合「電子渡航認証システム=EESTA」の登録義務が必要です。登録にはUS1ドルの実費が必要になります。外国籍の場合、米国入国には査証が必要な場合がございます。査証取得など渡航に必要な手続きはお客様自身でお済ませいただきますようお願い申し上げます。日本国籍の場合でもESTA登録で承認が降りない場合、IC旅客、または機会読取式でない旅券をお持ちの場合は、査証の取得が必要になります。

日本国内からのお得な追加代金 ※往復/JAL限定。

※国際線発着時間より24時間以内に接続するJAL便に限りです。 ※日本航空の便名が付いたフライトでも共同運航便など一部ご利用いただけない便もございます。 ※ツアーのお申し込みと一緒に国内線の追加をお申し込みください。後からの追加はお受けできない場合もございます。 ※同日に乗り継がない場合、予約が取れない場合また航空機の遅延・発着時刻の変更により生じる「前泊・後泊」の宿泊費及び交通費はお客様のご負担となります。 ※羽田や成田間の移動はお客様自身のご負担となります。 ※羽田・成田・中部・北九州の各空港をご利用の際には別途国内線空港使用料が必要となります。(羽田空港大人290円子供140円 成田空港大人440円子供220円 中部空港大人310円子供150円 北九州空港大人100円子供50円) いずれも出発・到着とも必要)

<追加代金¥0でご利用可>

- 大阪(伊丹・関空) ●名古屋(中部) ●札幌 ●福岡 ●沖縄 ●釧路 ●女満別 ●帯広 ●旭川 ●函館 ●青森 ●三沢 ●秋田 ●山形 ●小松 ●南紀白浜 ●広島 ●岡山 ●出雲 ●山口宇部 ●高松 ●松山 ●高知 ●徳島 ●大分 ●長崎 ●熊本 ●宮崎 ●鹿児島 ●北九州 ●奄美大島 ●宮古 ●石垣 その他の都市はお問い合わせ下さい

旅行条件(要約) 詳しい旅行条件を説明した書面をお渡しいたしますので事前にご確認のうえ、お申し込みください。

- 旅行条件は、本パンフレットによるほか、旅行条件書、確定書面、当社旅行契約募集型企画旅行契約の部によります。
- 募集型企画旅行契約/この旅行は、名鉄観光サービス(株)(愛知県名古屋市中村区名駅南2丁目14番18号、観光庁長官登録第55号。以下「当社」といいます。)が旅行企画・実施するものであり、旅行に参加されるお客様は、当社と募集型企画旅行契約(以下「旅行契約」といいます。)を締結することになります。旅行契約の内容・条件は下記によるほか別途お渡しする旅行条件書、出発前にお渡しする確定書面(最終日程表)および当社旅行契約募集型企画旅行契約の部によります。
- お申込み方法と契約の成立時期/当社所定の申込書に下記の申込書を添えてお申込みください。当社は、電話、郵便、FAX等により予約いただいた場合は、当社が予約の承諾をする旨を通知した日の翌日から起算して7日以内に申込み手続きをお願いします。当社が契約の締結を承諾し、申込金を受領したときに契約が成立します。
- 申込金/旅行代金が30万円以上150,000円以上旅行代金まで。(旅行代金が15万円未満)20,000円以上旅行代金まで。
- 旅行代金のお支払い/旅行代金は、旅行開始日の前日から起算してさかのぼって31日目にあたる日より前(お申込みが間際の場合は当社が指定する日まで)に全額お支払いください。
- 旅行代金に含まれるもの/旅行日程に明示された以下のものが含まれます。※航空運賃および船舶・鉄道運賃等※バス代金・ガイド代金・入場料等の観光代金※宿泊代金および税・サービス料金(二人部屋にお2人様宿泊を基準とします)※食事代金および税・サービス料金※手荷物運賃料※団体行動中の心付※添乗員が同行するコースの同行代金※その他フライト等で含まれる旨明示したもの。上記の諸費用は、お客様のご都合により一部利用されなくとも原則として払戻しはいたしません。
- 旅行代金に含まれないもの/上記の他は旅行代金に含まれません。その一部を例示します。※渡航手續諸経費※日本国内における自宅から発着空港等集合・解散場所までの交通費・宿泊費等※日本国内の空港施設使用料※超過手荷物料金※クリーニング代金 電報電話料金、ホテルのモーニングメド等へのチップ、その他追加飲食等個人的性質の諸経費、税・サービス料※傷害・疾病に関する医療費※日本国外の空港税・出国税・国際旅客航路料等の諸税・料金(ただし空港税等が含まれていないことを明示したコースを除きます。コースによっては、空港税等出発前に日本にてお支払いいただく場合もあります)
- 取消料/お客様はいつでも取消料をお支払いいただくことにより旅行契約を解除することができます。
- ご旅行条件・ご旅行代金の基準/この旅行条件は2018年3月20日を基準としています。また、旅行代金は、2018年3月20日現在有効なものとして公示されている航空運賃・適用規則または2018年3月20日現在国土交通大臣に認可中の航空運賃・適用規則を基準として算出しています。
- パンフレットの表示について
- ◆スケジュール中の予定時間、(03:00~06:00)早朝、(06:00~08:00)朝、(08:00~12:00)午前、(12:00~13:00)昼、(13:00~17:00)午後、(17:00~19:00)夕刻、19:00~23:00)夜、(23:00~06:00)深夜。
- ◆スケジュール中の食事について、機・機内食、朝・朝食、昼・昼食、夕・夕食
- ◆スケジュール中の観光について、天候や道路事情により観光先を変更する場合がありますのであらかじめご了承ください。(現地空港税及び燃油サーチャージの合計額は2018年3月20日現在の社内レートで元金算出しております。この金額については出発時差額により差額が生じてもご返金、ご請求をしないことを予めご了承ください。

お申し込み・お問い合わせは

観光庁長官登録旅行業第55号



関東海外予約センター

〒140-0031 東京都品川区西五反田2-12-3第一誠美ビル  
TEL 03-5759-8411 FAX 03-5759-1952  
営業時間 平日 10:00~18:00 土・日・祝日休み  
E-MAIL yoyaku-kaigai.tyo@mwt.co.jp



契約解除の日	ピーク時(4/27-5/6、7/20-8/31、12/20-1/7)に開始する旅行	左記以外の日に開始する旅行
旅行開始日の前日から起算してさかのぼって40日目にあたる日以降~31日目にあたる日まで	旅行代金の10% (最高5万円とします)	無料
旅行開始日の前日から起算してさかのぼって30日目にあたる日以降~15日目にあたる日まで	旅行代金が50万円以上 ..... 10万円 旅行代金が30万円以上50万円未満 ..... 5万円 旅行代金が15万円以上30万円未満 ..... 3万円 旅行代金が10万円以上15万円未満 ..... 2万円 旅行代金が10万円未満 ..... 旅行代金の20%	
旅行開始日の前日から起算してさかのぼって14日目に当たる日以降~3日目に当たる日まで	旅行代金の20%	
旅行開始日の前々日~当日	旅行代金の50%	
旅行開始後または無連絡不参加	旅行代金の100%	