

空港⇄ホテルの送迎つき

日本航空で行く！
コンドミニウムに泊まる みんなで、家族でワイワイ
ハワイの休日5・6日間



スケジュール		食事
1	<p>【20:00～22:00】: 成田発 日本航空にて空路ホノルルへ。 ……日付変更線通過……</p> <p>【08:20～10:30】: ホノルル着後、空港にてスーツケースなどの大きなお荷物をお預かりいたします。(お荷物は送迎車と別にホテルへお運びいたします。) その後シャトルバスでワイキキへ。ツアーラウンジにて簡単な滞在のご説明終了後各自ホテルへ</p> <p>チェックイン時間はホテルによって異なります。お時間になりましたらホテルフロントにて鍵をお受け取り下さい。</p> <p>滞在中はレアラートルリーの7つのルートが乗り放題！ <ホノルル 泊></p>	機 2回 昼: × 夕: ×
2 3	<p>終日: 自由行動。 <ホノルル 泊></p>	朝: × 昼: × 夕: ×
4 5	<p>【午前】: 空港までシャトルバスにてお送りいたします。 【11:00～15:20】: ホノルル発 日本航空にて空路帰国の途へ。 ……日付変更線通過……</p> <p><機中 泊></p>	朝: × 昼: × 夕: 機
5 6	<p>【14:55～18:30】: 成田到着。着後、解散。</p>	

■最少催行人員/2名(ワイキキビーチタワーコースは4名) ■利用航空会社/日本航空(エコノミークラス)
■添乗員/同行致しますが現地係員がご案内致します。 ■利用ホテル/料金表をご覧ください。
■食事/《5日間》朝食0回、昼食0回、夕食0回(機内食は除く)、《6日間》朝食0回、昼食0回、夕食0回(機内食は除く)
■出発日/4月1日から9月30日まで毎日
※空港～ホテル間の送迎のご注意
お一人様3個以上の預け荷物がある場合は、3個目より1つにつき\$15が必要となります。現地にてお支払い下さい。(お荷物2つまでは無料でお預り致します)
スーツケース以外の大型荷物(ゴルフバック、サーフボード、自転車など)をお持ちの場合は必ず事前にお知らせください。
サーフボードをお持ちの場合1本\$30を申し受けます。(1つのバッグに入っている場合でも1本毎に料金がかかります)

ココがポイント！

- ★成田から日本航空直行便でホノルルへ
- ★ご利用ホテルはワイキキのコンドミニウムで1部屋に4名様以上泊まれるお部屋を選びました。
- ★子供(2歳以上12歳未満)のお子様は一律¥5,000円引きです。
- ★日本国内各地から追加代金 ¥0 でご参加できます。(別途国内空港使用料がかかる場合がございます)

レアラートルリーパス:
7つのルートが滞在中乗り放題！(最大7日間)

滞在中レアラートルリー乗り放題！ 7つのラインが乗り放題。

- ・アラモアナ/ドンキライン(人気のショッピングスポットへ)
- ・ダウントウンライン(ダウントウンの観光スポットを周遊)
- ・ダイヤモンドヘッド/カハラモールライン(ダイヤモンドヘッド観光・土曜日の午前中にはKCCファーマーズマーケットにも泊まります)
- ・ウエスト・ディナーライン(夕食の時間帯にアラモアナ～ワード通り～サウスキング通りを走ります)
- ・イースト・ディナーライン(夕食の時間帯にサウスキング通り～ワイアラエ通り～カパフル通りを走ります)
- ・イースト・コーストライン(オアフ島東側の観光スポットを巡りシーライフパークまでご案内いたします)
- ・ワイケレ・モアナルアライン(人気のモアナルアガーデンを巡ってワイケレプレミアムアウトレットまでご案内します)

日本国内からのお得な追加代金 ※往復/JAL限定。

※国際線発着時間より24時間以内に接続するJAL便に限ります。 ※同日に乗り継げない場合、予約が取れない場合または航空機の遅延・発着時刻の変更により生じる「前泊・後泊」の宿泊費及び交通費はお客様のご負担となります。 ※羽田⇄成田間の移動はお客様自身のご負担となります。 ※日本航空の便名が付いたフライトでも共同運航便など一部ご利用いただけません。 ※羽田・成田・中部・北九州の各空港をご利用の際には別途国内線空港使用料が必要となります。(羽田空港大人290円子供140円 成田空港大人440円子供220円 中部空港大人310円子供150円 北九州空港大人100円子供50円 いずれも出発・到着とも必要)

<追加代金¥0でご利用可> ●大阪(伊丹・関空) ●名古屋(中部) ●札幌 ●福岡 ●沖縄 ●釧路 ●女満別 ●帯広 ●旭川 ●函館 ●青森 ●三沢 ●秋田 ●山形 ●小松 ●南紀白浜 ●広島 ●岡山 ●出雲 ●山口宇部 ●高松 ●松山 ●高知 ●徳島 ●大分 ●長崎 ●熊本 ●宮崎 ●鹿児島 ●北九州 ●奄美大島 ●宮古 ●石垣

お隣シート追加プラン ※追加代金要 お一人様¥12,000(往復/大人子供同額)

国際線区間(成田ーホノルル、ホノルルー成田)のお席を「お隣・お近く」で手配いたします。

※2名様の場合: 通路を挟まない隣同士の座席をご用意いたします。3名様以上の場合: 横並びを原則としてその座席に隣接する縦並びまたは通路を挟んだ座席をご用意いたします。 ※座席番号、窓側、通路側などの指定はできません。また事前に座席番号の回答はできません。 ※日本出発の30日前までにお申し込みください。お隣シートをご用意できる座席数には限りがあります。締め切り直前などはご希望に添えない場合もございますので、ツアーのお申し込みと同時のお申し込みをお勧めいたします。 ※日本出発の30日前以降に当プランのみをお取り消しすることはできません。 ※当日の機材変更、遅延等による振り替えなど弊社の責にやらない事由でお隣シートにお座りできなかった場合、帰国後追加代金を全額返金いたします。

【ご利用ホテル】

アストン・アット・ザ・ワイキキパニヤン

ワイキキのダイヤモンドヘッド側に位置し37階建ての2棟の建物で構成される876室を誇る大型の高級コンドミニウム。ワイキキ・ビーチまで1ブロックに位置、全客室プライベートの1ベッドルームスイートでキッチンやレンジが備えられています。

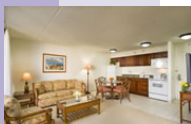

スーペリア
面積: 49.7m²
ベッドタイプ: シングルベッド2台 + ソファベッド、またはクイーン1台 + ソファベッド



デラックス
オーシャンビュー
面積: 49.7m²
ベッドタイプ: シングルベッド2台 + ソファベッド、またはクイーン1台 + ソファベッド

アストン・ワイキキ・サンセット

ワイキキビーチから2ブロック、カピオラニ公園に近接し閑静な一角に建つ38階建てで客室総数435室を誇る高級コンドミニウム。客室からはオーシャンビュー、またはマウンテンビューが楽しめる。1ベッドルーム(52m²)で最大4人、2ベッドルーム(59m²)で最大5名の宿泊が可能です。



2ベッドルーム/
オーシャンビュー
面積: 54.8m² ベッドタイプ: クイーン1台、シングル2台 + ソファベッド、またはクイーン1台、キング1台 + ソファベッド

ザ・レジデンス・アット・ワイキキビーチタワー

ワイキキビーチの中央、カラカウア通り沿いに位置しワイキキ・ビーチをのぞむオーシャンフロントの最高のロケーションに建つ40階建て140室を誇るワイキキを代表する高級コンドミニウム。オーシャンビューの各部屋は100m以上の広々とした仕様で、ミキサー、レンジ等を備えたキッチン設備がございます。



2ベッドルーム/
オーシャンビュー



2ベッドルーム/
オーシャンフロント
面積: 99.6m² ベッドタイプ: キングベッド1台、シングルベッド2台 + ソファベッド (部屋の広さ、ベッドサイズは同じです)

■ 出発日カレンダー

2018年4月							2018年5月							2018年6月							2018年7月							2018年8月							2018年9月						
日	月	火	水	木	金	土	日	月	火	水	木	金	土	日	月	火	水	木	金	土	日	月	火	水	木	金	土	日	月	火	水	木	金	土	日	月	火	水	木	金	土
1	2	3	4	5	6	7	1	2	3	4	5	6	7	1	2	3	4	5	6	7	1	2	3	4	5	6	7	1	2	3	4	5	6	7	1	2	3	4	5	6	7
8	9	10	11	12	13	14	8	9	10	11	12	13	14	8	9	10	11	12	13	14	8	9	10	11	12	13	14	8	9	10	11	12	13	14	8	9	10	11	12	13	14
15	16	17	18	19	20	21	15	16	17	18	19	20	21	15	16	17	18	19	20	21	15	16	17	18	19	20	21	15	16	17	18	19	20	21	15	16	17	18	19	20	21
22	23	24	25	26	27	28	22	23	24	25	26	27	28	22	23	24	25	26	27	28	22	23	24	25	26	27	28	22	23	24	25	26	27	28	22	23	24	25	26	27	28
29	30						29	30						29	30						29	30						29	30						29	30					
M	P						A	B	B	A				E	F	F	E	F	F	K	L	L	L	L	L	L	G	I	I	I	G	H		E							

■ プレミアムエコノミー追加料金(往復/大人子供同額)	
4/1~7/19、8/28~9/30	¥50,000
上記以外	¥70,000
★プレミアムエコノミーのご利用は、国際線区間のみとなります。	
ツアーコード: CD-DM59-□□□□□□(単位:円)	

■ 旅行代金表 (おひとり様あたり / 2名様1室利用)

ホテル	アストン・アット・ザ・ワイキキパニヤン				アストン・ワイキキ・サンセット				ザ・レジデンス・アット・ワイキキビーチタワー							
	1ベッドルーム/クラウンビュー		1ベッドルーム/オーシャンビュー		1ベッドルーム/スーパリア		1ベッドルーム/テラコッタ/オーシャンビュー		2ベッドルーム/ダイヤモンド/クラウンビュー		2ベッドルーム/パシフィック/オーシャンビュー		2ベッドルーム/テラコッタ/オーシャンフロント			
基本人員	2名様1室利用		2名様1室利用		2名様1室利用		2名様1室利用		2名様1室利用		4名様1室利用		4名様1室利用			
チェックイン時刻	13:00				15:00				13:00				15:00			
日数	5日間		6日間		5日間		6日間		5日間		6日間		5日間		6日間	
ツアーコード	JL5C01	JL6C01	JL5C02	JL6C02	JL5C03	JL6C03	JL5C04	JL6C04	JL5C05	JL6C05	JL5C06	JL6C06	JL5C07	JL6C07		
A	139,800	154,800	148,800	164,800	144,800	159,800	155,800	173,800	166,800	194,800	166,800	192,800	176,800	204,800		
B	144,800	159,800	153,800	169,800	149,800	164,800	160,800	178,800	171,800	199,800	171,800	197,800	181,800	209,800		
C	149,800	164,800	158,800	174,800	154,800	169,800	165,800	183,800	176,800	204,800	176,800	202,800	186,800	214,800		
D	154,800	169,800	163,800	179,800	159,800	174,800	170,800	188,800	181,800	209,800	181,800	207,800	191,800	219,800		
E	162,800	177,800	171,800	187,800	167,800	182,800	178,800	196,800	200,800	228,800	189,800	215,800	199,800	227,800		
F	168,800	183,800	177,800	193,800	173,800	188,800	184,800	202,800	206,800	234,800	195,800	221,800	205,800	233,800		
G	173,800	188,800	182,800	198,800	178,800	193,800	189,800	207,800	208,800	236,800	200,800	226,800	210,800	238,800		
H	178,800	193,800	187,800	203,800	183,800	198,800	194,800	212,800	210,800	238,800	205,800	231,800	215,800	243,800		
I	187,800	202,800	196,800	212,800	192,800	207,800	203,800	221,800	219,800	247,800	214,800	240,800	224,800	252,800		
J	199,800	214,800	208,800	224,800	204,800	219,800	215,800	233,800	229,800	257,800	226,800	252,800	236,800	264,800		
K	224,800	239,800	233,800	249,800	229,800	244,800	240,800	258,800	262,800	290,800	251,800	277,800	261,800	289,800		
L	229,800	244,800	238,800	254,800	234,800	249,800	245,800	263,800	267,800	295,800	256,800	282,800	266,800	294,800		
M	239,800	254,800	248,800	264,800	244,800	259,800	255,800	273,800	277,800	305,800	266,800	292,800	276,800	304,800		
N	257,800	272,800	266,800	282,800	262,800	277,800	273,800	291,800	302,800	330,800	284,800	310,800	294,800	322,800		
O	279,800	294,800	288,800	304,800	284,800	299,800	295,800	313,800	324,800	352,800	306,800	332,800	316,800	344,800		
P	316,800	331,800	325,800	341,800	321,800	336,800	332,800	350,800	361,800	389,800	343,800	369,800	353,800	381,800		
Q	339,800	354,800	348,800	364,800	344,800	359,800	355,800	373,800	384,800	412,800	366,800	392,800	376,800	404,800		
3名1室利用割引(ワイキキビーチタワーは5名1室利用割引)	-12,000	-16,000	-15,000	-20,000	-12,000	-16,000	-15,000	-20,000	-18,000	-24,000	-15,000	-20,000	-18,000	-24,000		
4名1室利用割引(ワイキキビーチタワーは6名1室利用割引)	-21,000	-28,000	-24,000	-32,000	-18,000	-24,000	-24,000	-32,000	-33,000	-44,000	-24,000	-32,000	-27,000	-36,000		
5名1室利用割引	-27,000	-36,000	-30,000	-40,000	****	****	****	****	-42,000	-56,000	****	****	****	****		
延泊代金(基本人員利用)	****	15,000	****	16,000	****	15,000	****	18,000	****	28,000	****	26,000	****	28,000		

- ★ベッドを利用する子供旅行代金(2歳以上12歳未満)は大人旅行代金より5,000円引きです。
- ★幼児旅行代金(2歳未満)は一律35,000円。但し、航空座席、ベッドを使用しない場合に限りです。
- ★延泊代金は基本人員で1部屋をご利用の場合のお一人様あたりの金額です。
- ★延泊して日本帰着日が土・日曜日にあたる場合一律5,000円の追加代金が延泊追加代金とは別に必要となります。
- ★5/4~8、7/16、8/11~19、9/17~18、9/24~25、10/8~9に日本帰着日となる延泊はお受けいたしません。
- ★米国諸税(大人/子供7,260円 幼児6,720円)は含まれておりません。旅行代金とあわせてお支払いください。
- ★成田空港施設使用料・保安サービス料(大人2,610円/子供1,570円)は含まれておりません。旅行代金とあわせてお支払いください。
- ★「燃油サーチャージ」は旅行代金に含まれております。今後燃油サーチャージが増額または減額、廃止された場合でも旅行代金に変更はございません。
- ※バスポート有効残存期間:帰国時まで有効なものです。ただし燃油入国時に90日以上の残存が望ましい(急病や天候不順、航空機の欠航等不測の事態に備えて残存が少ない場合は新規取得をお勧めします。)
- ★【電子渡航認証システム=ESTAについて】現在日本国籍の方(ハワイを含む)へ入国する場合「電子渡航認証システム=ESTA」の登録義務が必要で、登録にはUS14ドルの実費が必要になります。外国籍の場合、米国入国には査証が必要な場合がございます。査証取得など渡航に必要な手続きはお客様自身でお済ませいただきますようお願い申し上げます。日本国籍の場合でもESTA登録で承認が降りない場合、IC旅客、または機会読取式でない旅券をお持ちの場合は、査証の取得が必要になります。

お部屋についてのご注意

2人用のお部屋には、シングルベッドが2台のツインベッドルームとキングサイズまたはクイーンサイズの大型ベッド1台のダブルベッドルームの2種類があります。出かける限りツインベッドルームをご用意いたしますが、場合によりダブルベッドルームに2台目のベッドとして簡易ベッドをいれてご利用いただく場合があります。但し、ハネムーンやご夫婦等のカップルでご参加の場合で大型ベッド1台のみのご利用となる場合があります。また、ツインベッドルームの場合、2つのベッドが離れていない部屋や2つのベッドサイズや種類の異なる部屋が含まれます。3人部屋の部屋の場合、2人部屋に簡易ベッドを入れる為、手狭になります。また、簡易ベッドは夜遅くに入る場合があります。

旅行条件(要約) 詳しい旅行条件を説明した書面をお渡しいたしますので事前にご確認のうえ、お申し込みください。

- 旅行条件は、本パンフレットによるほか、旅行条件書、確定書面、当社旅行契約募集型企画旅行契約の部によります。
- 募集型企画旅行契約/この旅行は、名鉄観光サービス(株)(愛知県名古屋市中村区名駅南2丁目1番18号、観光庁長官登録第55号。以下「当社」といいます。)が旅行企画・実施するものであり、旅行に参加されるお客様は、当社と募集型企画旅行契約(以下「旅行契約」といいます。)を締結することになります。旅行契約の内容・条件は下記によるほか別途お渡りする旅行条件書、出発前にお渡りする確定書面(最終日程表)および当社旅行契約募集型企画旅行契約の部によります。
- お申込み方法と契約の成立時期/当社所定の申込書に下記の申込金を添えてお申し込みください。当社は、電話、郵便、FAX等により予約いただいた場合は、当社が予約の承諾をする旨を通知した日の翌日から起算して7日以内に申込み手続きをお願いします。当社が契約の締結を承諾し、申込金を受領したときに契約が成立します。
- 申込金/旅行代金が30万円以上/50,000円以上旅行代金まで、(旅行代金が15万円以上30万円未満)30,000円以上旅行代金まで、(旅行代金が15万円未満)20,000円以上旅行代金まで。
- 旅行代金のお支払い/旅行代金は、旅行開始日の前日より起算してさかのぼって31日目にあたる日より前(お申込みが間際の場合は当社が指定する日まで)に全額お支払いください。
- 旅行代金に含まれるもの/旅行日程に明示された以下のものが含まれます。※航空運賃および船舶・鉄道運賃等※バス代金・ガイド代金・入場料等の観光代金※宿泊代金および税・サービス料金(二人部屋にお2人様宿泊を基準とします)※食事代金および税・サービス料金※手荷物運賃料※団体行動中の心付※添乗員が同行するコースの同行代金※その他パンフレット等で含まれる旨明示したものの、上記の諸費用は、お客様のご都合により一部利用されなくとも原則として払戻しいたしません。
- 旅行代金に含まれないもの/上記の他は旅行代金に含まれません。その一部を例示します。※渡航手続諸経費※日本国内における自宅から発着空港等集合・解散場所までの交通費、宿泊費等※日本国内の空港施設使用料※超過手荷物料金※クリーニング代金、電報電話料金、ホテルのボーイ・メド等のチップ、その他追加飲食等個人的性質の諸経費、税・サービス料※傷害・疾病に関する医療費※日本国内の空港税・出国税・国際旅客航路料等の諸税・料金(ただし空港税等が含まれていることを明示したコースを除きます。コースによっては、空港税等を出発前に日本にてお支払いいただく場合があります)。
- 取消料/お客様はいつでも次による取消料をお支払いいただくことにより旅行契約を解除することができます。

契約解除の日	ピーク時(4/27-5/6、7/20-8/31、12/20-1/7)に開始する旅行	左記以外の日に開始する旅行
旅行開始日の前日より起算してさかのぼって40日目にあたる日以降~31日目にあたる日まで	旅行代金の10% (最高5万円とします)	無料
旅行開始日の前日より起算してさかのぼって30日目にあたる日以降~15日目にあたる日まで	旅行代金が50万円以上 10万円 旅行代金が30万円以上50万円未満 5万円 旅行代金が15万円以上30万円未満 3万円 旅行代金が10万円以上15万円未満 2万円 旅行代金が10万円未満 旅行代金の20%	
旅行開始日の前日より起算してさかのぼって14日目にあたる日以降~3日目にあたる日まで	旅行代金の20%	
旅行開始日の前々日~当日	旅行代金の50%	
旅行開始後または無連絡不参加	旅行代金の100%	

- ご旅行条件・ご旅行代金の基準/この旅行条件は2018年3月20日を基準としています。また、旅行代金は、2018年3月20日現在有効なものとして公示されている航空運賃・適用規則または2018年3月20日現在国土交通大臣に認可中の航空運賃・適用規則を基準として算出しています。
- パンフレットの表示について
- ◆スケジュール中の予定時間。(03:00~06:00)早朝、(06:00~08:00)朝、(08:00~12:00)午前、(12:00~13:00)昼、(13:00~17:00)午後、(17:00~19:00)夕刻、19:00~23:00)夜、(23:00~03:00)深夜。
- ◆スケジュール中の食事について、機・機内食、朝・朝食、昼・昼食、夕・夕食
- ◆スケジュール中の観光について、天候や道路事情により観光先を変更する場合がありますのであらかじめご了承ください。(現地空港税及び燃油サーチャージの合算額は2018年3月20日現在の社内レートで元に出算しております。この金額については出発時為替レートにより差額が生じてもご返金、ご請求をしないことを予めご了承ください。

お申し込み・お問い合わせは

観光庁長官登録旅行業第55号

名鉄観光サービス株式会社

関東海外予約センター

〒140-0031 東京都品川区西五反田2-12-3第一誠実ビル
TEL 03-5759-8411 FAX 03-5759-1952
営業時間 平日 10:00~18:00 土・日・祝日休み
E-MAIL yoyaku-kaigai.tyo@mwt.co.jp

旅行業公正取引協議会 会員
一般社団法人日本旅行業協会 正会員
ボンド保証会員