



**【成田発/午前便】 マレーシア航空 (エコノミークラス) で行く！
マレーシアの楽園リゾート『ターラス』に泊まるレダン島 5・6日間**

スケジュール		食事
1	10:20: 成田発⇒空路、MH89便にてクアラルンプールへ。 16:45: クアラルンプール着。到着後、ご自身にてお乗り継ぎ。 18:35: クアラルンプール発⇒空路、クアラトレンガヌへ。 19:30: クアラトレンガヌ着。到着後、係員(英語ガイド)とともにホテルへ ＜クアラトレンガヌ 泊＞	朝: × 昼: 機内 夕: ×
2	朝: ホテルにて朝食をお召し上がりください。 係員(英語ガイド)とともに船着場へ 12:30～16:30: スピードボートにてホテルへ。(約45分)(英語ガイドは乗船しません。ホテルスタッフ(英語)のみとなります) ホテルチェックインは15:00以降です。 ＜レダン島 泊＞	朝: ○ 昼: × 夕: ×
3	朝: ホテルにて朝食をお召し上がりください。 終日: 自由行動 ＜レダン島 泊＞	朝: ○ 昼: × 夕: ×
4	朝: ホテルにて朝食をお召し上がりください。 終日: 自由行動 ＜レダン島 泊＞	朝: ○ 昼: × 夕: ×
5	朝: ホテルにて朝食をお召し上がりください。 出発まで自由行動。(ホテルチェックアウトは12:00となります) 08:00～12:00: ホテルスタッフ(英語)とともにスピードボートにてクアラトレンガヌへ(約45分) 到着後、係員(英語ガイド)とともに空港へ 16:05～20:00: クアラトレンガヌ発 ⇒ 空路クアラルンプールへ。 17:00～21:00: クアラルンプール着。到着後、ご自身にてお乗り継ぎ。 ＜機中 泊＞	朝: ○ 昼: × 夕: ×
6	23:30: クアラルンプール発 ⇒ 空路、成田へ。 07:40: 成田到着。着後、解散。	朝: 機 昼: × 夕: ×

※発着時間は、あくまで「予定」となります。正確な発着時間は最終旅程表にてご確認ください。
※現地の送迎は他の方と混乗になる場合があります。
■最少催行人員/2名 ■添乗員/同行致しません。現地係員がご案内致します。 ■利用航空会社/マレーシア航空 ■利用ホテル/下記参照
■食事/《5日間》朝食3回、昼食0回、夕食0回(機内食は除く)、《6日間》朝食4回、昼食0回、夕食0回(機内食は除く)

ココがポイント！

- ★マレーシア航空成田発午前便利用！
初日はクアラトレンガヌにご宿泊いただきます。
- ★朝食付き！
うれしい朝食付！もちろん、延泊の場合も朝食付です。
- ★往復送迎付き！（英語ガイド）
- ★ホテルは「ターラス」指定！
- ★お得な子供料金有り！



【クアラトレンガヌ】 グランドコンチネンタル、THホテル & コンベンションセンターのいずれか

【ターラスビーチ&スパリゾート】 椰子の木と海に囲まれたリゾートホテル。客室はマレースタイルのシャレーで、近代的な設備を整えている。

■ガーデンデラックス/30㎡ ※トリプル不可、バスタブなし



■クリフヒルデラックス/46㎡



■ガーデンスイート/70㎡

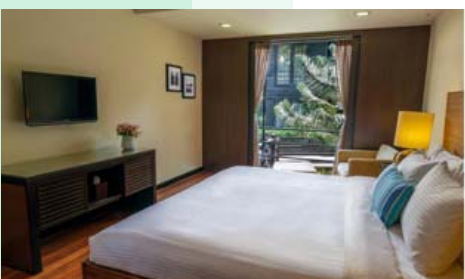

■カレンダー

2018年6月							2018年7月							2018年8月							2018年9月							2018年10月						
日	月	火	水	木	金	土	日	月	火	水	木	金	土	日	月	火	水	木	金	土	日	月	火	水	木	金	土	日	月	火	水	木	金	土
					1	2	1	2	3	4	5	6	7	5	6	7	8	9	10	11							1							
					-	-	E	E	C	C	E	E	E	K	K	J	J	K	L	L							F	B	B	A	A	B	B	
3	4	5	6	7	8	9	8	9	10	11	12	13	14	5	6	7	8	9	10	11	2	3	4	5	6	7	8	7	8	9	10	11	12	13
-	-	-	-	-	A	B	E	E	C	C	E	E	E	K	K	J	J	K	L	L	F	F	D	D	F	F	F	B	B	B	A	A	B	B
10	11	12	13	14	15	16	15	16	17	18	19	20	21	12	13	14	15	16	17	18	9	10	11	12	13	14	15	14	15	16	17	18	19	20
B	B	B	B	A	A	B	E	E	C	C	E	E	K	L	K	J	J	K	K	K	F	F	D	D	F	F	I	B	B	B	A	A	B	B
17	18	19	20	21	22	23	22	23	24	25	26	27	28	19	20	21	22	23	24	25	16	17	18	19	20	21	22	21	22	23	24	25	26	27
B	B	B	B	A	A	B	K	K	J	J	K	K	K	H	H	G	G	H	H	H	B	B	A	A	B	B	I	B	B	B	A	A	B	B
24	25	26	27	28	29	30	29	30	31					26	27	28	29	30	31	23	24	25	26	27	28	29	28	29	30	31				
B	B	E	E	C	C	E	K	K	J					H	H	G	G	H	H	B	B	A	A	B	B	B	B	B	B	A				
																					30													
																					B													



■旅行代金表 (おひとり様あたり / 2名様1室利用)

ツアーコード: CDMK56□□□□□□ (単位:円)

ホテル	ターラスピーチ&スパリゾート					
	ガーデンデラックス ※トリプル不可、バスタブなし		クリフヒルデラックス		ガーデンスイート	
日数	5日間	6日間	5日間	6日間	5日間	6日間
ツアーコード	MT5B01	MT6B01	MT5B02	MT6B02	MT5B03	MT6B03
A	89,800	100,800	91,800	102,800	101,800	117,800
B	93,800	104,800	95,800	106,800	105,800	121,800
C	96,800	109,800	98,800	111,800	108,800	126,800
D	97,800	108,800	99,800	110,800	109,800	125,800
E	101,800	114,800	103,800	116,800	113,800	131,800
F	101,800	112,800	103,800	114,800	113,800	129,800
G	103,800	116,800	105,800	118,800	115,800	133,800
H	106,800	119,800	108,800	121,800	118,800	136,800
I	115,800	126,800	117,800	128,800	127,800	143,800
J	117,800	130,800	119,800	132,800	129,800	147,800
K	120,800	133,800	122,800	135,800	132,800	150,800
L	145,800	158,800	147,800	160,800	157,800	175,800
ベッド有り子供割引(12歳未満)	*****	*****	17,000円引き	24,000円引き	27,000円引き	38,000円引き
ベッド無し子供割引(6歳未満)	18,000円引き	25,000円引き	20,000円引き	30,000円引き	29,000円引き	44,000円引き
一人部屋追加代金	35,000	50,000	37,000	53,000	45,000	65,000
延泊追加代金	***	15,000	***	16,000	***	20,000

※マレーシア観光税(1泊1室10リンギット)チェックインまたはチェックアウト時に直接ホテルにお支払いください。

- ★幼児旅行代金(2歳未満)は一律20,000円。但し、航空座席、ベッドを使用しない場合に限りです。
- ★成田空港施設使用料(大人2,610円/子供1,570円)は含まれておりません。旅行代金とあわせてお支払いください。
- ★現地諸税(2,140円/大人・子供同額)は含まれておりません。旅行代金とあわせて別途お支払いください。
- パスポートの残存: 入国時6ヶ月以上が必要です。
- ★「燃油サーチャージ」ツアー代金に含まれています。旅行契約成立後に、燃油サーチャージの増額・減額・廃止となる場合、増額分の追加徴収ならびに廃止を含む減額分の払い戻しはございません。

旅行条件(要約) 詳しい旅行条件を説明した書面をお渡しいたしますので事前にご確認のうえ、お申し込みください。

旅行条件は、本パンフレットによるほか、旅行条件書、確定書面、当社旅行約款募集型企画旅行契約の部によります。
 ●募集型企画旅行契約/この旅行は、名鉄観光サービス(株)(愛知県名古屋市中村区名駅南2丁目14番10号、観光庁長官登録第55号。以下「当社」といいます。)が企画・実施するものであり、旅行に参加されるお客様は、当社と募集型企画旅行契約(以下「旅行契約」といいます。)を締結することになります。旅行契約の内容・条件は下記によるほか別途お渡しする旅行条件書、出発前にお渡しする確定書面(最終日程表)および当社旅行約款募集型企画旅行契約の部によります。
 ●お申込み方法と契約の成立時期/当社所定の申込書に下記の申込金を添えてお申込みください。当社は、電話、郵便、FAX等により予約いただいた場合は、当社が予約の承諾をする旨を通知した日の翌日から起算して7日以内に申込み手続きをお願いします。当社が契約の締結を承諾し、申込金を受領したときに契約が成立します。
 ●申込金/旅行代金が30万円以上/50,000円以上旅行代金まで、(旅行代金が15万円以上/30万円未満)30,000円以上旅行代金まで、(旅行代金が15万円未満/20,000円以上旅行代金まで)。
 ●旅行代金のお支払い/旅行代金は、旅行開始日の前日から起算してさかのぼって31日目にあたる日より前(お申込みが間際の場合は当社が指定する日まで)に全額お支払いください。
 ●旅行代金に含まれるもの/旅行日程に明示された以下のものが含まれます。※航空運賃および船舶・鉄道運賃等※バス代金・ガイド代金・入場料等の観光代金※宿泊代金および税・サービス料金(二人部屋にお2人様宿泊を基準とします)※食事代金および税・サービス料金※手荷物運搬料金※団体行動中の心付※添乗員が同行するコースの同行代金※その他パンフレット等で含まれる旨明示したもの。上記の諸費用は、お客様のご都合により一部利用されなくとも原則として払戻しはいたしません。
 ●旅行代金に含まれないもの/上記の他は旅行代金に含まれません。その一部を例示します。※渡航手續諸経費※日本国内における自宅から発着空港等集合・解散場所までの交通費・宿泊費等※日本国内の空港施設使用料※超過手荷物料金※クリーニング代金、電報電話料金、ホテルのボーイ・メイド等へのチップ、その他追加飲食等個人的性質の諸経費、税・サービス料※傷害・疾病に関する医療費※日本国内の空港税・出国税・国際旅客航路料等の諸税・料金(ただし空港税等が含まれていることを明示したコースを除きます。コースによっては、空港税等を出発前に日本にてお支払いいただく場合もあります)。
 ●取消料/お客様はいつでも次による取消料をお支払いいただくことにより旅行契約を解除することができます。

- ご旅行条件・ご旅行代金の基準/この旅行条件は2018年3月20日を基準としています。また、旅行代金は、2018年3月20日現在有効なものとして公示されている航空運賃・適用規則または2018年3月20日現在国土交通大臣に認可中の航空運賃・適用規則を基準として算出しています。
- パンフレットの表示について
- ◆スケジュール中の予定時間。(03:00~06:00)早朝、(06:00~08:00)朝、(08:00~12:00)午前、(12:00~13:00)昼、(13:00~17:00)午後、(17:00~19:00)夕刻、19:00~23:00)夜、(23:00~03:00)深夜
- ◆スケジュール中の食事について、機・機内食、朝・朝食、昼・昼食、夕・夕食
- ◆スケジュール中の観光について、天候や道路事情により観光先を変更する場合がありますのであらかじめご了承下さい。(現地空港税及び燃油サーチャージの合算額は2018年3月20日現在の社内レートを元に算出しております。この金額については出発時為替レートにより差額が生じましてもご返金、ご請求をしないことを予めご了承ください)

お申し込み・お問い合わせは

観光庁長官登録旅行業第55号



関東海外予約センター

〒140-0031 東京都品川区西五反田2-12-3第一誠美ビル
 TEL 03-5759-8411 FAX 03-5759-8407
 営業時間 平日 10:00~18:00 土・日・祝日休み
 E-MAIL yoyaku-kaigai.tyo@mwt.co.jp



契約解除の日	ピーク時(4/27-5/6、7/20-9/31、12/20-1/7)に開始する旅行	左記以外の日に開始する旅行
旅行開始日の前日から起算してさかのぼって40日目にあたる日以降~31日目にあたる日まで	旅行代金の10% (最高5万円とします)	無料
旅行開始日の前日から起算してさかのぼって30日目にあたる日以降~15日目にあたる日まで	旅行代金が50万円以上 10万円 旅行代金が30万円以上50万円未満 5万円 旅行代金が15万円以上30万円未満 3万円 旅行代金が10万円以上15万円未満 2万円 旅行代金が10万円未満 旅行代金の20%	
旅行開始日の前日から起算してさかのぼって14日目にあたる日以降~3日目にあたる日まで	旅行代金の20%	
旅行開始日の前々日~当日	旅行代金の50%	
旅行開始後または無連絡不参加	旅行代金の100%	