

空港⇄ホテルの送迎つき

デルタ航空成田＝ホノルル直行便で行く！  
コンドミニウムに泊まる みんなで、家族でワイワイ  
**ハワイの休日5・6日間**



スケジュール		食事
1	<p>【19:00～21:00】:成田発 デルタ航空にて空路ホノルルへ。 ・・・日付変更線通過・・・</p> <p>【07:45～09:50】:ホノルル着後、空港にてスーツケースなどの大きなお荷物をお預かりいたします。(お荷物は送迎車と別にホテルへお運びいたします)</p> <p>その後シャトルバスでワイキキへ。ツアーラウンジにて簡単な滞在のご説明終了後各自ホテルへ</p> <p>チェックイン時間はホテルによって異なります。お時間になりましたらホテルフロントにて鍵をお受け取り下さい。</p> <p><b>滞在中はレアアトローリーの7つのルートが乗り放題！</b></p> <p style="text-align: right;">&lt;ホノルル 泊&gt;</p>	機 2回 昼: × 夕: ×
2 3	<p>終日:自由行動。</p> <p style="text-align: right;">&lt;ホノルル 泊&gt;</p>	朝: × 昼: × 夕: ×
4 5	<p>【午前】:空港までシャトルバスにてお送りいたします。</p> <p>【10:00～11:40】:ホノルル発デルタ航空にて空路帰国の途へ。 ・・・日付変更線通過・・・</p> <p style="text-align: right;">&lt;機中 泊&gt;</p>	朝: × 昼: × 夕: 機
5 6	<p>【14:00～15:00】:成田到着。着後、解散。</p>	

**■最少催行人員**／2名(ワイキキビーチタワーコースは4名)  
**■添乗員**／同行致しません(現地係員がご案内致します)  
**■利用航空会社**／デルタ航空(エコノミークラス)  
**■利用ホテル**／料金表をご覧ください。  
**■食事**／【5日間】朝食0回、昼食0回、夕食0回(機内食は除く)  
 【6日間】朝食0回、昼食0回、夕食0回(機内食は除く)

**※空港～ホテル間の送迎のご注意**  
 お一人様3個以上の預け荷物がある場合は、3個目より1つにつき\$15が必要となります。現地にてお支払い下さい。(お荷物2つまでは無料でお預り致します)  
 サーフボードをお持ちの場合1本\$30を申し受けます。  
 (1つのバッグに入っている場合でも1本毎に料金がかかります)

**ココがポイント！**

- ★成田からデルタ航空直行便でホノルルへ
- ★ご利用ホテルはワイキキのコンドミニウムで1部屋に4名様以上泊まれるお部屋を選びました。
- ★子供(2歳以上12歳未満)のお子様は一律¥5,000円引きです。

**滞在中便利なレアアトローリーが乗り放題！(最大7日間)**

滞在中レアアトローリー乗り放題！7つのラインが乗り放題。

- アラモアナ/ドンキライン**(人気のショッピングスポットへ)
- ダウンタウンライン**(ダウンタウンの観光スポットを周遊)
- ダイヤモンドヘッド・カハラモールライン**  
(ダイヤモンドヘッド観光・土曜日の午前中にはKCCファーマーズマーケットにも泊まります)
- ウエスト・ディナーライン**  
(夕食の時間帯にアラモアナ～ワード通り～サウスキング通りを走ります)
- イースト・ディナーライン**  
(夕食の時間帯にサウスキング通り～ワイアラエ通り～カパフル通りを走ります)
- イースト・コーストライン**  
(オアフ島東側の観光スポットを巡りシーライフパークまでご案内いたします)
- ワイケレ・モアナライン**  
(人気のモアナラグーデンを巡ってワイケレプレミアムアウトレットまでご案内します)

**【ご利用ホテル】**

**アストン・アット・ザ・ワイキキパニヤン**

ワイキキのダイヤモンド・ヘッド側に位置し37階建ての2棟の建物で構成される876室を誇る大型の高級コンドミニウム。ワイキキ・ビーチまで1ブロックに位置、全客室ライク付きの1ベッドルームスイートでキッチンやレンジが備えられています。

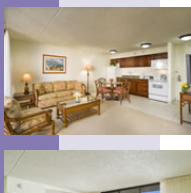

**スーペリア**  
面積:49.7m<sup>2</sup>  
ベッドタイプ:シングルベッド2台+ソファベッド、またはクイーン1台+ソファベッド

**デラックス**  
オーシャンビュー  
面積:49.7m<sup>2</sup>  
ベッドタイプ:シングルベッド2台+ソファベッド、またはクイーン1台+ソファベッド

**アストン・ワイキキ・サンセット**

ワイキキビーチから2ブロック、カピオラニ公園に近接し閑静な一角に建つ38階建て客室総数435室を誇る高級コンドミニウム。客室からはオーシャンビュー、またはマウンテンビューが楽しめ、1ベッドルーム(52m<sup>2</sup>)で最大4人、2ベッドルーム(59m<sup>2</sup>)で最大5名の宿泊が可能です。

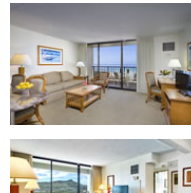

**デラックス**  
オーシャンビュー  
面積:47.9m<sup>2</sup> ベッドタイプ:シングル2台+ソファベッド、またはクイーン1台+ソファベッド、またはキング1台+ソファベッド、またはダブル1台+ソファベッド

**2ベッドルーム/**  
ダイヤモンドヘッドビュー  
面積:54.8m<sup>2</sup> ベッドタイプ:クイーン1台、シングル2台+ソファベッド、またはクイーン1台、キング1台+ソファベッド

**ザ・レジデンス・アット・ワイキキビーチタワー**

ワイキキビーチの中央、カラカウア通り沿いに位置しワイキキ・ビーチをのぞむオーシャンフロントの最高のロケーションに建つ40階建て140室を誇るワイキキを代表する高級コンドミニウム。オーシャンビューの各部屋は100㎡以上の広々とした仕様で、ミキサー、レンジ等を備えたキッチン設備がご用意されています。



**2ベッドルーム/**  
ハーナルオーシャンビュー

**2ベッドルーム/**  
デラックスオーシャンフロント  
面積:99.6m<sup>2</sup> ベッドタイプ:キングベッド1台、シングルベッド2台+ソファベッド(部屋の広さ、ベッドサイズは同じです)

**お隣シート追加プラン ※追加代金要 お一人様¥6,000(往復/大人子供同額)**

**国際線区間(成田ーホノルル、ホノルルー成田)のお席を「お隣・お近く」で手配いたします。**

※2名様の場合:通路を挟まない隣同士の座席をご用意いたします。3名様以上の場合:横並びを原則としてその座席に隣接する縦並びまたは通路を挟んだ座席をご用意いたします。 ※座席番号、窓側、通路側などの指定はできません。また事前に座席番号の回答はできません。 ※日本出発の25日前までにお申し込みください。お隣シートをご用意できる座席数には限りがあります。締め切り直前などはご希望に添えない場合もございますので、ツアーのお申し込みと同時のお申し込みをお勧めいたします。 ※日本出発の25日前以降に当プランのみをお取り消しすることはできません。 ※当日の機材変更、遅延等による振り替えなど弊社の責によらない事由でお隣シートにお座りできなかった場合、帰国後追加代金を全額返金いたします。

■出発日カレンダー

2018年5月							2018年6月							2018年7月							2018年8月							2018年9月						
日	月	火	水	木	金	土	日	月	火	水	木	金	土	日	月	火	水	木	金	土	日	月	火	水	木	金	土	日	月	火	水	木	金	土
	1	2	3	4	5	B						1	D	1	2	3	4	5	6	7				1	2	3	4							1
6	7	8	9	10	11	12	3	4	5	6	7	8	9	8	9	10	11	12	13	14	5	6	7	8	9	10	11	2	3	4	5	6	7	8
A	B	B	B	A	B	B	C	D	D	D	C	D	D	D	E	E	F	G	G	E	M	M	M	M	M	N	N	F	G	G	F	G	F	G
13	14	15	16	17	18	19	10	11	12	13	14	15	16	15	16	17	18	19	20	21	12	13	14	15	16	17	18	9	10	11	12	13	14	15
A	B	B	B	A	B	B	C	D	D	D	C	D	D	D	E	E	D	J	J	M	L	L	L	K	K	K	F	G	G	H	H	I	I	
20	21	22	23	24	25	26	17	18	19	20	21	22	23	22	23	24	25	26	27	28	19	20	21	22	23	24	25	16	17	18	19	20	21	22
A	B	B	B	A	B	B	C	D	D	D	C	D	E	J	K	J	J	J	J	K	K	I	I	I	I	I	H	I	I	H	H	I	I	
27	28	29	30	31			24	25	26	27	28	29	30	29	30	31				26	27	28	29	30	31		23	24	25	26	27	28	29	
A	B	B	B	A			D	E	E	E	D	E	E	K	L	L				I	G	G	G	F	G		F	G	F	F	E	F	F	
																											30							
																											E							

**お部屋についてのご注意**  
 2人用のお部屋には、シングルベッドが2台のツインベッドルームとキングサイズまたはクイーンサイズの大型ベッド1台のダブルベッドルームの2種類があります。出きる限りツインベッドルームをご用意いたしますが、場合によりダブルベッドルームに2台目のベッドとして簡易ベッドをいれてご利用いただく場合があります。但し、ハネムーンやご夫婦等のカップルでご参加の場合で大型ベッド1台のみのご利用となる場合があります。また、ツインベッドルームの場合、2つのベッドが離れていない部屋や2つのベッドサイズや種類の異なる部屋が含まれます。3人部屋の場合、2人部屋に簡易ベッドを入れる為、手狭になります。また、簡易ベッドは夜遅くに入る場合があります。

【旅行代金表】(おひとり様あたり / 2名様1室利用) ツアーコード: CD-DM-59□□□□□□ (単位:円)

ホテル	アストン・アット・ザ・ワイキキパニヤン				アストン・ワイキキ・サンセット				ザ・レジデンス・アット・ワイキキビーチタワー					
	1ベッドルーム/シービュー		1ベッドルーム/オーシャンビュー		1ベッドルーム/スーペリア		1ベッドルーム/テラス/オーシャンビュー		2ベッドルーム/ダイヤモンドビュー		2ベッドルーム/ハーモナルオーシャンビュー		2ベッドルーム/テラス/オーシャンフロント	
カテゴリー	2名様1室利用		2名様1室利用		2名様1室利用		2名様1室利用		2名様1室利用		4名様1室利用		4名様1室利用	
チェックイン時刻	13:00		15:00		13:00		15:00		15:00		15:00		13:00	
日数	5日間	6日間	5日間	6日間	5日間	6日間	5日間	6日間	5日間	6日間	5日間	6日間	5日間	6日間
ツアーコード	DL5C01	DL6C01	DL5C02	DL6C02	DL5C03	DL6C03	DL5C04	DL6C04	DL5C05	DL6C05	DL5C06	DL6C06	DL5C07	DL6C07
A	144,800	159,800	153,800	169,800	149,800	164,800	160,800	178,800	172,800	200,800	171,800	197,800	181,800	209,800
B	149,800	164,800	158,800	174,800	154,800	169,800	165,800	183,800	177,800	205,800	176,800	202,800	186,800	214,800
C	156,800	171,800	165,800	181,800	161,800	176,800	172,800	190,800	184,800	212,800	183,800	209,800	193,800	221,800
D	164,800	179,800	173,800	189,800	169,800	184,800	180,800	198,800	202,800	230,800	191,800	217,800	201,800	229,800
E	169,800	184,800	178,800	194,800	174,800	189,800	185,800	203,800	207,800	235,800	196,800	222,800	206,800	234,800
F	174,800	189,800	183,800	199,800	179,800	194,800	190,800	208,800	209,800	237,800	201,800	227,800	211,800	239,800
G	179,800	194,800	188,800	204,800	184,800	199,800	195,800	213,800	212,800	240,800	206,800	232,800	216,800	244,800
H	199,800	214,800	208,800	224,800	204,800	219,800	215,800	233,800	232,800	260,800	226,800	252,800	236,800	264,800
I	209,800	224,800	218,800	234,800	214,800	229,800	225,800	243,800	247,800	275,800	236,800	262,800	246,800	274,800
J	219,800	234,800	228,800	244,800	224,800	239,800	235,800	253,800	257,800	285,800	246,800	272,800	256,800	284,800
K	239,800	254,800	248,800	264,800	244,800	259,800	261,800	279,800	283,800	311,800	266,800	292,800	276,800	304,800
L	259,800	274,800	268,800	284,800	264,800	279,800	279,800	297,800	301,800	329,800	286,800	312,800	296,800	324,800
M	284,800	299,800	293,800	309,800	289,800	304,800	300,800	318,800	326,800	354,800	311,800	337,800	321,800	349,800
N	304,800	319,800	313,800	329,800	309,800	324,800	320,800	338,800	346,800	374,800	331,800	357,800	341,800	369,800
3名1室利用割引(ワイクキビーチタワーは5名1室利用割引)	-12,000	-16,000	-15,000	-20,000	-12,000	-16,000	-15,000	-20,000	-18,000	-24,000	-15,000	-20,000	-18,000	-24,000
4名1室利用割引(ワイクキビーチタワーは6名1室利用割引)	-21,000	-28,000	-24,000	-32,000	-18,000	-24,000	-24,000	-32,000	-33,000	-44,000	-24,000	-32,000	-27,000	-36,000
5名1室利用割引	-27,000	-36,000	-30,000	-40,000	****	****	****	****	-42,000	-56,000	****	****	****	****
延泊代金(基本人員利用)	****	15,000	****	16,000	****	15,000	****	18,000	****	28,000	****	26,000	****	28,000

- ★ベッドを利用する子供旅行代金(2歳以上12歳未満)は大人旅行代金より5,000円引きです。★幼児旅行代金(2歳未満)は一律35,000円。但し、航空座席、ベッドを使用しない場合に限りです。
- ★延泊代金は2名様以上で1部屋をご利用の場合のお一人様あたりの金額です。一人部屋利用の場合追加代金は倍になります。
- ★延泊して日本帰着日が土・日曜日および7/17にあたる場合一律6,000円、日本帰着が7/16,8/10-14にあたる場合一律10,000円、日本帰着が9/17,9/24にあたる場合一律20,000円の追加代金が延泊追加代金とは別に必要となります。
- ★日本帰着8/15~8/19となる延泊はお受けいたしません。★米国諸税(大人/子供7,260円 幼児6,720円)は含まれておりません。旅行代金とあわせてお支払いください。
- ★成田空港施設使用料・保安サービス料(大人2,610円/子供1,570円)は含まれておりません。旅行代金とあわせてお支払いください。
- ★「燃油サーチャージ」は旅行代金に含まれております。今後燃油サーチャージが増額または減額、廃止された場合でも旅行代金に変更はございません。
- ※「パスポート有効残存期間:帰国時まで有効なもの。ただし米国入国時90日以上残存が望ましい(急病や天候不順、航空機の欠航等不測の事態に備えて残存が少ない場合は新規取得をお勧めします。)
- ★【電子渡航認証システム=ESTAについて】現在日本国籍の方が米国(ハワイを含む)へ入国する場合「電子渡航認証システム=ESTA」の登録義務が必要です。登録にはUS14ドルの実費が必要になります。外国籍の場合、米国入国には査証が必要な場合がございます。査証取得など渡航に必要な手続きはお客様自身でお済ませいただけますようお願い申し上げます。日本国籍の場合でもESTA登録で承認が降りない場合、IC旅客、または機会読取式でない旅客をお持ちの場合は、査証の取得が必要になります。

**旅行条件(要約)** 詳しい旅行条件を説明した書面をお渡ししますので事前にご確認のうえ、お申し込みください。

- 旅行条件は、本パンフレットによるほか、旅行条件書、確定書面、当社旅行約款募集型企画旅行契約の部によります。
- 募集型企画旅行契約(この旅行は、名鉄観光サービス(株)(愛知県名古屋市中村区名駅南2丁目14番18号、観光局長登録第55号。以下「当社」といいます。))が旅行企画・実施するものであり、旅行に参加されるお客様は、当社と募集型企画旅行契約(以下「旅行契約」といいます。))を締結することになります。旅行契約の内容・条件は下記によるほか別途お渡しする旅行条件書、出発前にお渡しする確定書面(最終日程表)および当社旅行約款募集型企画旅行契約の部によります。
- お申込み方法と契約の成立時期/当社所定の申込書に下記の申込金を添えてお申込みください。当社は、電話、郵便、FAX等により予約いただいた場合は、当社が予約の承諾をする旨を通知した日の翌日から起算して7日以内に申込み手続きをお願いします。当社が契約の締結を承諾し、申込金を受領したときに契約が成立します。
- 申込金/旅行代金/旅行代金は、旅行開始日の前日より旅行代金まで。(旅行代金が15万円未満)20,000円以上旅行代金まで。(旅行代金が30万円以上)50,000円以上旅行代金まで。(旅行代金が15万円以上30万円未満)30,000円以上旅行代金まで。旅行代金のお支払い/旅行代金は、旅行開始日の前日より起算して31日目にあたる日より前(お申込みが間際の場合は当社が指定する日まで)に全額お支払いください。
- 旅行代金に含まれるもの/旅行日中に明示された以下のものが含まれます。※航空運賃および船舶・鉄道運賃等※バス代金・ガイド代金・入場料等の観光代金※宿泊代金および税・サービス料金(二人部屋にお2人様宿泊を基準とします)※食事代金および税・サービス料金※手荷物運搬料※団体行動中の心付添乗員が同行するコースの同行代金※その他パンフレット等で含まれる旨明示したものの、上記の諸費用は、お客様のご都合により一部利用されなくても原則として払戻しはいたしません。
- 旅行代金に含まれないもの/上記の他は旅行代金に含まれません。その一部を例示します。※渡航手続諸経費※日本国内における自宅から発着空港等集合・解散場所までの交通費、宿泊費等※日本国内の空港施設使用料※超過手荷物料※クルーズング代金、電報電話料金、ホテルのボーイ・メイド等へのチップ、その他追加飲食等個人的性質の諸経費、税・サービス料※傷害・疾病に関する医療費※日本国外の空港税・出国税・国際旅客航路料等の諸税・料金(ただし空港税等が含まれていないことを明示したコースを除きます。コースによっては、空港税等を出発前に日本にてお支払いいただく場合もあります)
- 取消料/お客様はいつでも次に取消料をお支払いいただくことにより旅行契約を解除することができます。



- ご旅行条件・ご旅行代金の基準/この旅行条件は2018年4月20日を基準としています。また、旅行代金は、2018年4月20日現在有効なものとして公示されている航空運賃・適用規則または2018年4月20日現在国土交通大臣に認可中の航空運賃・適用規則を基準として算出しています。
- パンフレットの表示について
- スケジュール中の予定時間。(03:00~06:00)早朝、(06:00~08:00)朝、(08:00~12:00)午前、(12:00~13:00)昼、(13:00~17:00)午後、(17:00~19:00)夕刻、19:00~23:00)夜、(23:00~03:00)深夜。
- スケジュール中の食事について、機内食、朝食、昼食、夕食
- スケジュール中の観光について、天候や道路事情により観光先を変更する場合がありますのであらかじめご了承下さい。(現地空港税及び燃油サーチャージの合算額は2018年4月20日現在の社内レートで元を算出しております。この金額については出発時為替レートにより差額が生じてもご返金、ご請求をしないことを予めご了承ください。

**お申し込み・お問い合わせ**

観光庁長官登録旅行業第55号

**名鉄観光サービス株式会社**

関東海外予約センター  
 〒141-0031 東京都品川区西五反田8-3-6 TK五反田ビル3階  
 TEL 03-5759-8411 FAX 03-5759-1952  
 営業時間 平日 10:00~18:00 土・日・祝日休み  
 E-MAIL yoyaku-kaigai.tyo@mwt.co.jp

 旅行業公正取引協議会 会員  
 一般社団法人日本旅行業協会 正会員  
**ボンド保証会員**

契約解除の日	ピーク時(4/27-5/6、7/20-8/31、12/20-1/7)に開始する旅行	左記以外の日に開始する旅行
旅行開始日の前日より起算してさかのぼって40日目にあたる日以降~31日目にあたる日まで	旅行代金の10% (最高5万円とします)	無料
旅行開始日の前日より起算してさかのぼって30日目にあたる日以降~15日目にあたる日まで	旅行代金が50万円以上 ..... 10万円 旅行代金が30万円以上50万円未満 ..... 5万円 旅行代金が15万円以上30万円未満 ..... 3万円 旅行代金が10万円以上15万円未満 ..... 2万円 旅行代金が10万円未満 ..... 旅行代金の20%	
旅行開始日の前日より起算してさかのぼって14日目にあたる日以降~3日目にあたる日まで	旅行代金の20%	
旅行開始日の前々日~当日	旅行代金の50%	
旅行開始後または無連絡不参加	旅行代金の100%	