

2名様より出発保証!

[成田発:午前便]チャイナ・エア・ラインで行く 台北・年越し・お年始<4日間>圓山大飯店

	スケジュール	食事
12月30日 (日)	<p>《成田空港出発》 ■成田空港→台北桃園空港 【09:20】CI107便にて 成田空港より、空路台北へ。 【12:30】台北着。 【午後】着後、現地ガイドとともに一路 十分へ 十分に“天燈上げ体験” ◎十分老街を散策 ◎十分瀑布見学 【夜】夕食は、「欣葉」にて台湾料理をどうぞ。 【夜市】夜遊びスポット・台北最大のナイトマーケット◎士林夜市にご案内。 (★=入場観光、◎=下車観光、○=車窓観光) ※台湾が定める公共の場所での喫煙が法律により禁じられており、違反した場合罰金が科せられます。</p> <p style="text-align: right;"><台北 泊></p>	<p>朝:× 昼:機 夕:○</p>
12月31日 (月)	<p>【朝食】ホテルにて朝食をお召しあがりください。 【終日】自由行動 【夜】夕食は、圓山大飯店内「金龍」にて広東料理をどうぞ。 ※ガイドが夕食時に皆様をご案内いたします。 【OP】台北101 花火鑑賞(2名様以上) お1人様料金:20,000円 ※台北101周辺は、交通規制のため車は入れません。 ※ガイドの案内で、徒歩にて20分程度移動します。 ※21:00~22:00頃 ホテルを出発します。 【00:00】カウントダウン花火(台北101) (★=入場観光、◎=下車観光、○=車窓観光)</p> <p style="text-align: right;"><台北 泊></p>	<p>朝:○ 昼:一 夕:○</p>
1月1日 (火)	<p>【OP】陽明山にて初日の出(2名様以上) お1人様料金:14,000円 ※ご希望の方のみ追加料金にてガイドが「初日の出」へご案内! ※天候によっては、見えない場合があります。 【朝食】ホテルにて朝食をお召しあがりください。 【終日】自由行動 【16:00頃】ガイドと一緒に巡る初詣 ◎行天宮、◎古い横丁(手相代金含みます。)、民芸品店 【夜】夕食は、台北華泰王子大飯店内「九華楼」にて北京料理・北京ダックをお楽しみください。 ※観光中、民芸品店へご案内します。(★=入場観光、◎=下車観光、○=車窓観光)</p> <p style="text-align: right;"><台北 泊></p>	<p>朝:○ 昼:× 夕:○</p>
1月2日 (水)	<p>【朝食】ホテルにて朝食をお召しあがりください。 【午前】自由行動。 【12:00】チェックアウト 【午後】空港へ 【16:20】CI106便にて 台北より空路、帰国の途へ。 【20:20】成田空港着後、入国手続きを経て解散。 ※航空機スケジュール等により発着時刻が変更になる場合があります。</p>	<p>朝:○ 昼:× 夕:×</p>

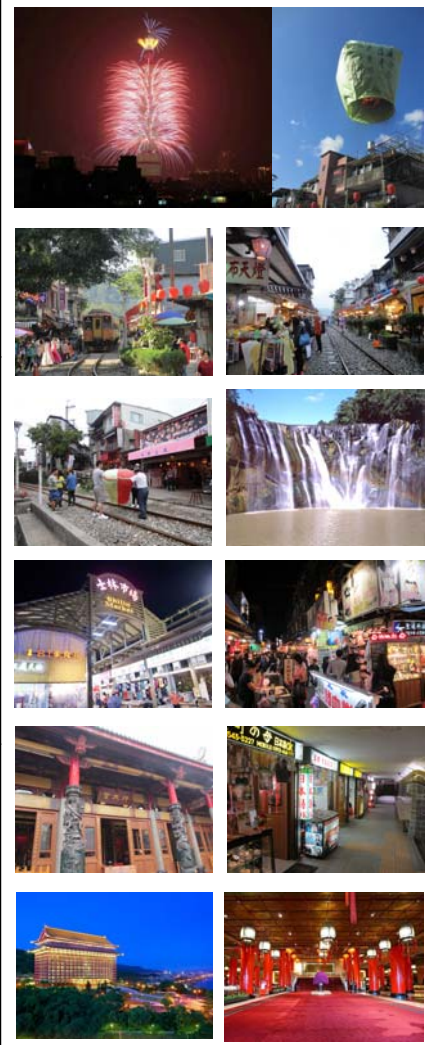

■最少催行人員/2名 ■添乗員/同行致しませんが現地係員がご案内致します。
■利用航空会社/チャイナ・エア・ライン(エコノミークラス) ■食事/《4日間》朝食3回, 昼食0回, 夕食3回
■利用ホテル/圓山大飯店
※ホテルクラスは当社基準です
※台湾のホテルは法律により全客室禁煙です。

【旅行代金】(お1名様あたり/2名様1室利用) ツアーコード:CDDM52CT4YR2

旅行代金	228,000
1人部屋追加費用	60,000
オプションツアー(台北101 花火鑑賞)	20,000
オプションツアー(陽名山 初日の出)	14,000

追加料金(お一人様)

★成田空港施設使用料・保安サービス料(大人2,610円/子供1,570円)は含まれておりません。旅行代金とあわせてお支払いください。

★現地空港諸税(大人・子供同額/2,000円)は旅行代金と一緒に支払いください。

★子供旅行代金(2歳以上12歳未満/大人と同料金)

★幼児旅行代金(2歳未満/50,000円)但し、航空座席、ベッドを使用しない場合に限りです。

★一人部屋追加代金追加代金/相部屋は承っておりません。お一人様でご参加の際は別途一人部屋追加代金が必要です。

●パスポートの残存:台湾滞在日数以上必要です。

★「燃油サーチャージ」ツアー代金に含まれています。旅行契約成立後に、燃油サーチャージの増額・減額・廃止となる場合、増額分の追加徴収ならびに廃止を含む減額分の払い戻しはございません。

【ご注意事項】

上記航空便のスケジュールは2018年2月1日現在予定されている2018年4月1日以降10月28日までのフライトスケジュールです。予告なく変更となる場合がありますので、予めご了承ください。お客様の状況によっては、当初の手配内容に含まれていない特別な配慮、措置が必要になる可能性があります。特別な配慮・措置が必要となる可能性がある方は、ご相談させていただきますので、必ずお申し出ください。

詳細は旅行条件書のお申し込み条件を確認の上、成田空港施設使用料・及び保安料、現地空港税は、旅行代金に併せてお支払いください。燃油サーチャージは旅行代金に含まれています。旅行契約成立後に燃油サーチャージが増額又は減額・廃止されても増額分の徴収ならびに廃止を含む減額の返金はございません。

(航空座席/エコノミー席利用) パスポート(旅券)の残存期間は台湾滞在日数以上必要です。

2歳以上12歳未満のお子様は大人代金と同額。2歳未満で航空座席・ベッドを使用しない方は50,000円となります。

但し、幼児の方が航空機の座席、現地でのサービスなど必要な場合は子供代金が必要となります。

現地送迎・観光等の移動は、他のパッケージツアーの方と混乗になる場合があります。

スケジュールにある観光・送迎等の変更・放棄はできません。チェックイン・チェックアウトの際に、車内又はロビー等でお待ちいただく場合があります。

スケジュールは道路事情により前後する場合があります。表記レストランは現地都合により実施日変更や他同等クラス店舗利用の場合があります。

観光中には土産物店へご案内いたします。これはお土産物店入店や物品購入を強制するものではありません。お買物に際してはお客様の責任で購入して頂きます。

ホテルからのおもてなしがある場合は、現地にて必ずお受け取り願います。帰国後の対応はできませんので予めご了承ください。提供がない場合は、ホテルフロント又は現地係員にお申し出ください。

おもてなしの内容は予告なしに変更になる場合があります。

旅行条件(要約) 詳しい旅行条件を説明した書面をお渡しいたしますので事前にご確認のうえ、お申し込みください。

旅行条件は、本パンフレットによるほか、旅行条件書、確定書面、当社旅行約款募集型企画旅行契約の部によります。

●募集型企画旅行契約/この旅行は、名鉄観光サービス(株)(愛知県名古屋市中村区名駅南2丁目14番18号、観光庁長官登録第55号。以下「当社」といいます。)が旅行企画・実施するものであり、旅行に参加されるお客様は、当社と募集型企画旅行契約(以下「旅行契約」といいます。)を締結することになります。旅行契約の内容・条件は下記によるほか別途お渡しする旅行条件書、出発前にお渡しする確定書面(最終日程表)および当社旅行約款募集型企画旅行契約の部によります。

●お申込み方法と契約の成立時期/当社所定の申込書に下記の申込金を添えてお申込みください。当社は、電話、郵便、FAX等により予約いただいた場合は、当社が予約の承諾をする旨を通知した日の翌日から起算して7日以内に申込み手続きをお願いします。当社が契約の締結を承諾し、申込金を受領したときに契約が成立します。

●申込金/旅行代金が30万円以上/50,000円以上旅行代金まで。(旅行代金が15万円以上30万円未満)30,000円以上旅行代金まで。(旅行代金が15万円未満)20,000円以上旅行代金まで。

●旅行代金のお支払い/旅行代金は、旅行開始日の前日から起算してさかのぼって31日目に当たる日より前(お申込みが間際の場合は当社が指定する日まで)に全額お支払いください。

●旅行代金に含まれるもの/旅行日程に明示された以下のものが含まれます。※航空運賃および船泊・鉄道運賃等※バス代金・ガイド代金・入場料等の観光代金※宿泊代金および税・サービス料(二人部屋にお2人様宿泊を基準とします)※食事代金および税・サービス料※手荷物運搬料※団体行動中の心付※添乗員が同行するコースの同行代金※その他パンフレット等で含まれる旨明示したもの。上記の諸費用は、お客様のご都合により一部利用されなくても原則として払戻しはいたしません。

●旅行代金に含まれないもの/上記の他は旅行代金に含まれません。その一部を明示します。※渡航手續諸経費※日本国内における自宅から発着空港等集合・解散場所までの交通費、宿泊費等※日本国内の空港施設使用料※超過手荷物料金※クリーニング代金、電報電話料金、ホテルのボーイ・メイド等へのチップ、その他追加飲食等個人的性質の諸経費、税・サービス料※傷害・疾病に関する医療費※日本国外の空港税・出国税・国際旅客航路料等の諸税・料金(ただし空港税等が含まれていることを明示したコースを除きます。コースによっては、空港税等を出発前に日本にてお支払いいただく場合もあります)

●取消料/お客様はいつでも次による取消料をお支払いいただくことにより旅行契約を解除することができます。

●ご旅行条件・ご旅行代金の基準/この旅行条件は2018年8月20日を基準としています。また、旅行代金は、2018年8月20日現在有効なものとして公示されている航空運賃・適用規則または2018年8月20日現在国土交通大臣に認可中の航空運賃・適用規則を基準として算出しています。

●パンフレットの表示について

◆スケジュール中の予定時間。(03:00~06:00)早朝、(06:00~08:00)朝、(08:00~12:00)午前、(12:00~13:00)昼、(13:00~17:00)午後、(17:00~19:00)夕刻、19:00~23:00夜、(23:00~03:00)深夜。

◆スケジュール中の食事について、機・機内食、朝・朝食、昼・昼食、夕・夕食

◆スケジュール中の観光について、天候や道路事情により観光先を変更する場合がありますのであらかじめご了承ください。(現地空港税及び燃油サーチャージの合算額は2018年8月20日現在の社内レートを用いて算出しております。この金額については出発時為替レートにより差額が生じてもご返金、ご請求をしないことを予めご了承ください。)

お申し込み・お問い合わせは

観光庁長官登録旅行業第55号

 **名鉄観光サービス株式会社**

関東海外予約センター

〒140-0031 東京都品川区西五反田8-3-6 TK五反田ビル

TEL 03-5759-8411 FAX 03-5759-1952

営業時間 平日 10:00~18:00 土・日・祝日休み

E-MAIL yoyaku-kaigai.tyo@mwt.co.jp

 旅行業公正取引協議会会員

 一般社団法人日本旅行業協会正会員

 ボンド保証会員

契約解除の日	ピーク時(4/27-5/6、7/20-8/31、12/20-1/7)に開始する旅行	左記以外の日に開始する旅行
旅行開始日の前日から起算してさかのぼって40日目に当たる日以降~31日目に当たる日まで	旅行代金の10% (最高5万円とします)	無料
旅行開始日の前日から起算してさかのぼって30日目に当たる日以降~15日目に当たる日まで	旅行代金が50万円以上 10万円 旅行代金が30万円以上50万円未満 5万円 旅行代金が15万円以上30万円未満 3万円 旅行代金が10万円以上15万円未満 2万円 旅行代金が10万円未満 旅行代金の20%	
旅行開始日の前日から起算してさかのぼって14日目に当たる日以降~3日目に当たる日まで	旅行代金の20%	
旅行開始日の前々日~当日	旅行代金の50%	
旅行開始後または無連絡不参加	旅行代金の100%	