

# キャセイパシフィック航空ビジネスクラスで行く！ホテルの特典も盛りだくさん♪ 【成田発】『サンスリプーケット』に泊まる♪プーケット 4・5日間

スケジュール		食事
1	<p><b>【月・火・水・木・金・土曜日出発】</b>  <b>&lt;出発前に成田空港のラウンジにてお過ごしください&gt;</b>                      【09:15】: 成田発 ⇒ キャセイパシフィック航空ビジネスクラスにて空路、香港へ。                      【13:10】: 香港着。到着後、ご自身にてお乗り継ぎ。                      【14:50】: 香港発 ⇒ キャセイドラゴン航空ビジネスクラスにてプーケットへ。                      【17:25】: プーケット着。                      着後、空港にて係員がお待ちしております。係員と共にホテルへ。</p> <p style="text-align: right;">&lt;プーケット 泊&gt;</p>	朝: × 昼: 機 夕: ×
2	<p>【朝】: ホテルにて朝食をお召し上がりください。                      【終日】: 自由行動</p> <p style="text-align: right;">&lt;プーケット 泊&gt;</p>	朝: ○ 昼: × 夕: ×
3	<p>【朝】: ホテルにて朝食をお召し上がりください。                      出発まで自由行動。                      係員と共に空港へご案内。</p> <p><b>&lt;出発前に成田空港のラウンジにてお過ごしください&gt;</b>                      【18:25】: プーケット発 ⇒ キャセイドラゴン航空ビジネスクラスにて香港へ。                      【22:55】: 香港着。到着後、ご自身にてお乗り継ぎ。</p> <p style="text-align: right;">&lt;機中 泊&gt;</p>	朝: ○ 昼: × 夕: 機
4	<p>【01:00】: 香港発 ⇒ CX524便ビジネスクラスにて空路、成田へ                      【06:30】: 成田到着。着後、解散。</p>	朝: ×

※発着時間は、あくまで「予定」となります。正確な発着時間は最終旅程表にてご確認ください。  
 ■最少催行人員/2名  
 ■添乗員/同行致しますが現地係員がご案内致します。  
 ■利用航空会社/キャセイパシフィック航空・キャセイドラゴン航空  
 ■食事/《4日間》朝食2回、昼食0回、夕食0回（機内食は除く）、《5日間》朝食3回、昼食0回、夕食0回（機内食は除く）  
 ■利用ホテル/下記参照

## ココがポイント！

★往復のフライトは『ビジネスクラス』  
 もちろん空港のラウンジもご利用いただけます。座席指定もOK！  
 ★滞在ホテルは『サンスリプーケット』指定！  
 ★ホテルからのおもてなし  
 ウェルカムドリンクやフルーツなど各ホテル独自のおもてなしメニューがございます。

タイ南部のアンダマン海に面するタイ最大の島で、世界有数のリゾート地として知られるプーケット。  
 エメラルドの海と真っ白な砂浜から「アンダマン海の真珠」とたとえられています。  
 島内で最も賑やかなパトン・ビーチでは、タイならではのエンターテイメントやショッピングなどが楽しめます。



## 《ホテル》



### 【サンスリプーケット】…ナイハンビーチ

プーケット国際空港まで車で50分。  
 プーケット・タウンやセントラルフェスティバルプーケットまで車で30分。ナイハンビーチに位置する隠れ家リゾートです。

#### 【グランドデラックス】

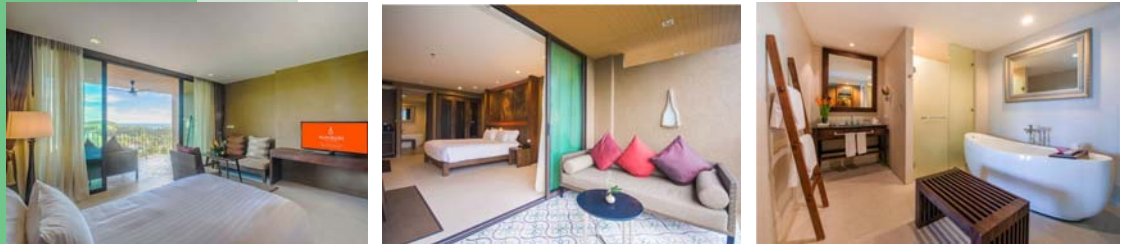

#### 【グランドビュープールヴィラ】



《特典》到着時ドリンク・タオル、ツインベッド確約、ナイハンビーチにてウェルカムココナッツ、1時間飲み物飲み放題、パトンビーチまでの無料シャトル、自転車レンタル2時間無料、スパ50%割引  
 レイトチェックアウト16:00、滞在中タイマッサージ30分1回(2名様まで)、滞在中セットディナー1回(2名様まで)

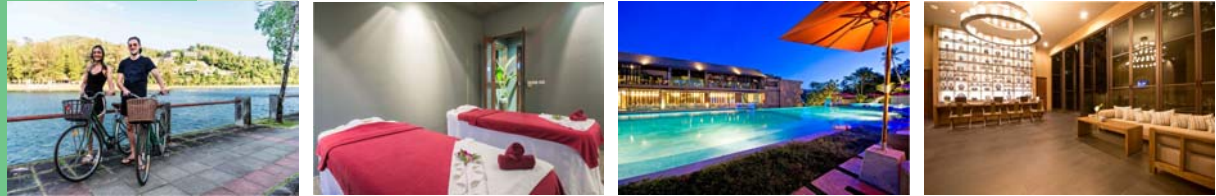

ホテルの特典につきましては、予告なく変更される場合がございます。あくまでもホテル側のサービスとなりますのでその場合の返金等はございません。

カレンダー 4日間

2019年4月

日	1	2	3	4	5	6
	-	-	-	-	-	-
7	8	9	10	11	12	13
-	-	-	-	-	-	-
14	15	16	17	18	19	20
-	-	-	-	-	-	-
21	22	23	24	25	26	27
-	-	-	-	-	B	-
28	29	30				
-	-	D				

2019年5月

日			1	2	3	4
			-	-	-	C
5	6	7	8	9	10	11
-	A	-	-	-	-	-
12	13	14	15	16	17	18
-	-	-	-	-	-	-
19	20	21	22	23	24	25
-	-	-	-	-	-	-
26	27	28	29	30	31	
-	-	-	-	-	-	-

カレンダー 5日間

2019年4月

日	1	2	3	4	5	6
	-	-	-	-	-	-
7	8	9	10	11	12	13
-	-	-	-	-	-	-
14	15	16	17	18	19	20
-	-	-	-	-	-	-
21	22	23	24	25	26	27
-	-	-	-	-	B	-
28	29	30				
-	-	-				

2019年5月

日			1	2	3	4
			-	-	-	D C
5	6	7	8	9	10	11
-	A	-	-	-	-	-
12	13	14	15	16	17	18
-	-	-	-	-	-	-
19	20	21	22	23	24	25
-	-	-	-	-	-	-
26	27	28	29	30	31	
-	-	-	-	-	-	-



【旅行代金表】(おひとり様あたり / 2名様1室利用)

ツアーコード: CDMK55□□□□□□

ホテル	日数	コースコード	A	B	C	D	一人部屋追加代金	延泊追加代金
グランドデラックス	4日間	CH4XB1	139,800	178,800	192,800	207,800	34,000	***
	5日間	CH5XB1	139,800	178,800	193,800	207,800	51,000	17,000
グランドビュープールヴィラ	4日間	CH4XB2	165,800	202,800	216,800	231,800	60,000	***
	5日間	CH5XB2	165,800	202,800	217,800	231,800	90,000	30,000

※ゴルフバッグをご持参される場合は事前にお知らせください。別途1,500円の追加代金がかかります。予めご了承ください。

★子供旅行代金(2歳以上12歳未満)は一律10,000円引きとなります。

★幼児旅行代金(2歳未満)は一律30,000円。但し、航空座席、ベッドを使用しない場合に限りです。

★成田空港施設使用料・保安サービス料(大人2,610円/子供1,570円)は含まれておりません。旅行代金とあわせてお支払いください。

★現地空港諸税(大人・子供同額7,960円)は含まれておりません。旅行代金と合わせてお支払いください。

★平成31年1月7日以後に出国する旅行者から国際観光旅客税(1,000円)が導入されます。当社のツアーでは2月1日以降にご出発されるお客様については、国際観光旅客税が導入される1月7日以降に発券することとなりますので、本税を徴収させていただきます。旅行代金と合わせてお支払いください。

●パスポートの残存:入国時6ヶ月以上が必要です。(※査証欄の余白が3ページ以上必要です。)

★「燃油サーチャージ」は旅行代金に含まれております。旅行契約成立後に燃油サーチャージの増額・減額・廃止となる場合、増額分の追加徴収ならびに廃止を含む減額分の払い戻しはございません。

旅行条件(要約) 詳しい旅行条件を説明した書面をお渡しいたしますので事前にご確認のうえ、お申し込みください。

- 旅行条件は、本パンフレットによるほか、旅行条件書、確定書面、当社旅行約款募集型企画旅行契約の部によります。
- 募集型企画旅行契約/この旅行は、名鉄観光サービス(株)(愛知県名古屋市中村区名駅南2丁目14番18号、観光局長官登録第55号。以下「当社」といいます。)が主催するものであり、旅行に参加されるお客様は、当社と募集型企画旅行契約(以下「旅行契約」といいます。)を締結することとなります。旅行契約の内容・条件は下記によるほか別途お渡しする旅行条件書、出発前にお渡しする確定書面(最終日程表)および当社旅行業務約款主催旅行契約の部によります。
- お申込み方法と契約の成立時期/当社所定の申込書に下記の申込金を添えてお申込みください。当社は、電話、郵便、FAX等により予約いただいた場合は、当社が予約の承諾をする旨を通知した日の翌日から起算して7日以内に申込み手続きをお願いします。当社が契約の締結を承諾し、申込金を受領したときに契約が成立します。
- 申込金/旅行代金が30万円以上/50,000円以上旅行代金まで。(旅行代金が15万円以上30万円未満)30,000円以上旅行代金まで。(旅行代金が15万円未満)20,000円以上旅行代金まで。
- 旅行代金のお支払い/旅行代金は、旅行開始日の前日から起算してさかのぼって31日目にあたる日より前(お申込みが間際の場合は当社が指定する日まで)に全額お支払いください。
- 旅行代金に含まれるもの/旅行日程に明示された以下のものが含まれます。※航空運賃および船舶・鉄道運賃等※バス代金・ガイド代金・入場料等の観光代金※宿泊代金および税・サービス料(二人部屋にお2人様宿泊を基準とします)※食事代金および税・サービス料※手荷物運搬料※団体行動中の心付※添乗員が同行するコースの同行代金※その他パンフレット等で含まれる旨明示したもの。上記の諸費用は、お客様のご都合により一部利用されなくても原則として払戻しはいたしません。
- 旅行代金に含まれないもの/上記の他は旅行代金に含まれません。その一部を例示します。※選航手續諸経費※日本国内における自宅から発着空港等集合・解散場所までの交通費、宿泊費等※日本国内の空港施設使用料※超過手荷物料金※クリーニング代金、電報電話料金、ホテルのボーイ・メイド等へのチップ、その他追加飲食等個人的性質の諸経費、税・サービス料※傷害・疾病に関する医療費※日本国外の空港税・出国税・国際旅客航路料等の諸税・料金(ただし空港税等が含まれていることを明示したコースを除きます。コースによっては、空港税等を出発前に日本にてお支払いいただく場合もあります)
- 取消料/お客様はいつでも次による取消料をお支払いいただくことにより旅行契約を解除することができます。

契約解除の日	ピーク時(4/27-5/6、7/20-8/31、12/20-1/7)に開始する旅行	左記以外の日に開始する旅行
旅行開始日の前日から起算してさかのぼって40日目にあたる日以降〜31日目にあたる日まで	旅行代金の10%(最高5万円とします)	無料
旅行開始日の前日から起算してさかのぼって30日目にあたる日以降〜15日目にあたる日まで	旅行代金が50万円以上	10万円
	旅行代金が30万円以上50万円未満	5万円
	旅行代金が15万円以上30万円未満	3万円
	旅行代金が10万円以上15万円未満	2万円
	旅行代金が10万円未満	旅行代金の20%
旅行開始日の前日から起算してさかのぼって14日目にあたる日以降〜3日目に当たる日まで	旅行代金の20%	
旅行開始日の前々日〜当日	旅行代金の50%	
旅行開始後または無連絡不参加	旅行代金の100%	

- ご旅行条件・ご旅行代金の基準/この旅行条件は2018年11月1日を基準としています。また、旅行代金は、2018年11月1日現在有効なものとして公示されている航空運賃・適用規則または2018年11月1日現在国土交通大臣に認可中の航空運賃・適用規則を基準として算出しています。
- パンフレットの表示について
- ◆スケジュール中の予定時間。(03:00~06:00)早朝、(06:00~08:00)朝、(08:00~12:00)午前、(12:00~13:00)昼、(13:00~17:00)午後、(17:00~19:00)夕刻、19:00~23:00)夜、(23:00~03:00)深夜。
- ◆スケジュール中の食事について、機・機内食、朝・朝食、昼・昼食、夕・夕食
- ◆スケジュール中の観光について、天候や道路事情により観光先を変更する場合がありますのであらかじめご了承下さい。(現地空港税及び燃油サーチャージの合算額は2018年11月1日現在の社内レートで元に出算しております。この金額については出発時為替レートにより差額が生じましてご返金、ご請求をしないことを予めご了承ください。

お申し込み・お問い合わせは

観光局長官登録旅行業第55号



関東海外予約センター

〒141-0031 東京都品川区西五反田8丁目3-6 TK五反田ビル3F  
TEL 03-5759-8411 FAX 03-5759-8407  
営業時間 平日 10:00~18:00 土・日・祝日休み  
E-MAIL yoyaku-kaigai.tyo@mwt.co.jp

