

滞在中1泊につき1回50分のうれしいスパトリートメント&特典でランチ1回付き！

【成田発】ビジネスクラスでいく！

大人女子の心を満たすNEWホテル『フュージョンスイーツサイゴン』に泊まる4・5日間

スケジュール		食事
1	<p><出発前に成田空港のラウンジにてお過ごしください></p> <p>【09:30】:成田発 ⇒ ベトナム航空 (VN301便: 直行便) のビジネスクラスにて空路、ホーチミンへ。</p> <p>【13:15~13:30】:ホーチミン着。 着後、空港にて係員がお待ちしております。係員と共にホテルへ。 <ホーチミン 泊></p>	朝: × 昼: 機 夕: ×
2	<p>【朝】:ホテルにて朝食をお召し上がりください。 ★ホテル内にて50分のスパをお楽しみください。 【終日】:自由行動</p> <p><専用車・専用ガイドカセットプラン(日本申込み/日本支払い)> メコン川デルタクルーズ1日観光・昼食付き！ 定番の人気コースをプライベート観光にてご案内いたします。 08:00頃～15:30頃/追加料金10,000円(お一人様)/2名催行 <ホーチミン 泊></p>	朝: ○ 昼: × 夕: ×
3	<p>【朝】:ホテルにて朝食をお召し上がりください。 ★ホテル内にて50分のスパをお楽しみください。 【終日】:自由行動 <ホーチミン 泊></p>	朝: ○ 昼: × 夕: ×
3 4	<p>【朝】:ホテルにて朝食をお召し上がりください。 ★ホテル内にて50分のスパをお楽しみください。 ***お部屋は最長12:00までご利用いただけます*** ※チェックアウト後は大きなお荷物はホテルクロークでお預かりいただけます。 ホテルに再集合後、空港へご案内いたします。 空港到着後、各自にて航空会社にチェックイン。 <出発前にラウンジにてお過ごしください> <機中 泊></p>	朝: ○ 昼: × 夕: ×
4 5	<p>【00:15~00:50】:ホーチミン発 ⇒ ベトナム航空 (VN300便: 直行便) のビジネスクラスにて空路、成田へ。</p> <p>【08:00】:成田到着。着後、解散。</p>	朝: 機

※発着時間は、あくまで「予定」となります。正確な発着時間は最終旅程表にてご確認ください。
※空港～ホテル間の送迎は混載車となります。
※相部屋のご希望は承っておりません。
※延泊・チェックアウト延長追加代金は一人部屋利用の場合は倍額となります。
※延泊は最大10日間までの設定となります。

- 最少催行人員／2名
- 添乗員／同行致しませんが現地係員がご案内致します。
- 利用航空会社／ベトナム航空
- 食事／《4日間》朝食2回、昼食0回、夕食0回(機内食は除く)
《5日間》朝食3回、昼食0回、夕食0回(機内食は除く)
- 利用ホテル／フュージョンスイーツサイゴン(トリプル不可)

4つ星エアライン:ベトナム航空のビジネスクラス！



★ベトナム航空は、スカイトラックス社による4スター エアライン認定を受け、アジアのベストエアラインの一員となりました。新機材A350-900は洗練とゆとりの空間で、もちろんフルフラット！ヘリンボーン(斜め)配列で全席から通路へアクセス可能です。ご予約時に座席リクエストが可能ですので窓側・通路側などのご希望をお知らせください。
※運航機材は予告なく変更になる場合がございます。

お泊りはSPAプラン付きのNEWホテル！



★フュージョンスイーツサイゴンは北欧スタイルの可愛らしいお部屋が魅力です。

《特典》

- ・1泊につき1回、50分のスパ・トリートメント付き！
- ・4日間は2連泊特典で滞在中ランチ1回付き！
- ・5日間は3連泊特典で滞在中ランチ1回&ディナー1回付き！
- ・WIFI無料

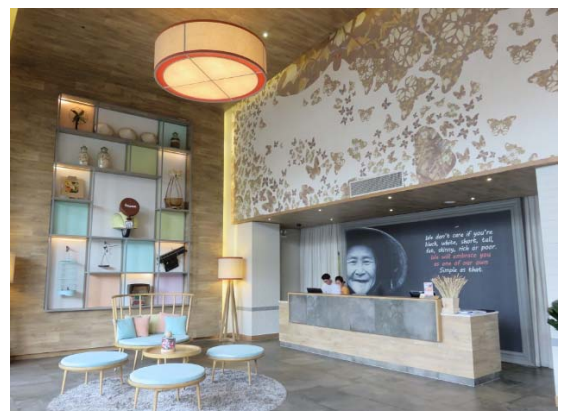

【カレンダー】

2019年 4月							2019年 5月							2019年 6月							2019年 7月							2019年 8月							2019年 9月							2019年 10月													
日	月	火	水	木	金	土	日	月	火	水	木	金	土	日	月	火	水	木	金	土	日	月	火	水	木	金	土	日	月	火	水	木	金	土	日	月	火	水	木	金	土	日	月	火	水	木	金	土	日	月	火	水	木	金	土
	1	2	3	4	5	6				1	2	3	4							1		1	2	3	4	5	6				1	2	3	1	2	3	4	5	6	7			1	2	3	4	5				1	2	3	4	5
7	8	9	10	11	12	13	5	6	7	8	9	10	11	2	3	4	5	6	7	8	7	8	9	10	11	12	13	4	5	6	7	8	9	10	8	9	10	11	12	13	14	6	7	8	9	10	11	12							
E	E	A	A	A	A	A	E	E	B	B	B	B	B	E	E	B	B	B	B	B	E	E	B	B	E	F	F	E	E	E	F	F	G	G	E	E	C	C	C	C	C	E	E	C	C	C	C	C	E	E	B	B	B	B	B
14	15	16	17	18	19	20	12	13	14	15	16	17	18	9	10	11	12	13	14	15	14	15	16	17	18	19	20	11	12	13	14	15	16	17	15	16	17	18	19	20	21	13	14	15	16	17	18	19							
E	E	A	A	A	A	A	E	E	B	B	B	B	B	E	E	B	B	B	B	B	F	F	C	C	C	C	C	G	G	D	D	D	D	D	E	E	B	B	B	B	C	E	E	B	B	B	B	C	E	E	B	B	B	B	B
21	22	23	24	25	26	27	19	20	21	22	23	24	25	16	17	18	19	20	21	22	21	22	23	24	25	26	27	18	19	20	21	22	23	24	22	23	24	25	26	27	28	20	21	22	23	24	25	26							
E	E	D	D	F	F	-	E	E	B	B	B	B	B	E	E	B	B	B	B	B	E	E	C	C	C	C	C	E	E	C	C	C	C	C	E	E	B	B	B	B	B	E	E	B	B	B	B	B							
28	29	30					26	27	28	29	30	31	23	24	25	26	27	28	29	28	29	30	31				25	26	27	28	29	30	31	29	30						27	28	29	30	31										
G	G	G					E	E	B	B	B	B	E	E	B	B	B	B	B	E	E	C	C				E	E	C	C	C	C	C	E	E						E	E	B	B	B	B	B								
														30																																									
							E																																																

【旅行代金表】（おひとり様あたり / 2名様1室利用）

ツアーコード：CDDM□□□□□□□□（単位：円）

ホテル	日数	ツアーコード	A	B	C	D	E	F	G	延泊追加代金	一人部屋追加代金
フュージョンスイーツ・サイゴン	4日間	67VS4D94	134,800	142,800	174,800	178,800	208,800	218,800	228,800	****	20,000
	5日間	67VS5D94	144,800	152,800	184,800	188,800	218,800	228,800	238,800	10,000	30,000

- ★幼児旅行代金(2歳未満)は一律40,000円。但し、航空座席、ベッドを使用しない場合に限りです。
- ★子供旅行代金(2歳以上12歳未満)は一律5,000円引きとなります。
- ★成田空港施設使用料・保安サービス料(大人2,610円/子供1,570円)は含まれておりません。旅行代金とあわせてお支払いください。
- ★現地空港諸税(大人2,580円・子供1,340円)は含まれておりません。旅行代金とあわせてお支払いください。
- パスポートの残存: 出国時6ヶ月以上が必要です。また、ベトナム出国日から30日以内に再度ベトナムに入国するケースはビザ取得が必要です。
- ☆平成31年1月7日以降に出国する旅行者から国際観光旅客税(1,000円/大人・子供同様・2歳未満非課税)が導入されます。旅行代金とあわせてお支払いください。
- ★「燃油サーチャージ」は旅行代金に含まれております。旅行契約成立後に燃油サーチャージの増額・減額・廃止となる場合、増額分の追加徴収ならびに廃止を含む減額分の払い戻しはございません。

【旅行条件(要約)】 詳しい旅行条件を説明した書面をお渡しいたしますので事前にご確認のうえ、お申し込みください。

- 旅行条件は、本パンフレットによるほか、旅行条件書、確定書面、当社旅行約款募集型企画旅行契約の部によります。
- 募集型企画旅行契約/この旅行は、名鉄観光サービス(株)(愛知県名古屋市中村区名駅南2丁目14番18号、観光庁長官登録第55号。以下「当社」といいます。)が旅行企画・実施するものであり、旅行に参加されるお客様は、当社と募集型企画旅行契約(以下「旅行契約」といいます。)を締結することになります。旅行契約の内容・条件は下記によるほか別途お渡しする旅行条件書、出発前にお渡りする確定書面(最終日程表)および当社旅行約款募集型企画旅行契約の部によります。
- お申込み方法と契約の成立時期/当社所定の申込書に下記の申込金を添えてお申込みください。当社は、電話、郵便、FAX等により予約いただいた場合は、当社が予約の承諾をする旨を通知した日の翌日から起算して7日以内に申込み手続きをお願いします。当社が契約の締結を承諾し、申込金を受領したときに契約が成立します。
- 申込金/旅行代金が30万円以上)50,000円以上旅行代金まで。(旅行代金が15万円以上30万円未満)30,000円以上旅行代金まで。(旅行代金が15万円未満)20,000円以上旅行代金まで。
- 旅行代金のお支払い/旅行代金は、旅行開始日の前日から起算してさかのぼって31日目にあたる日より前(お申込みが間際の場合は当社が指定する日まで)に全額お支払いください。
- 旅行代金に含まれるもの/旅行日程に明示された以下のものが含まれます。※航空運賃および船・鉄道運賃等※バス代金・ガイド代金・入場料等の観光代金※宿泊代金および税・サービス料金(二人部屋にお2人様宿泊を基準とします)※食事代金および税・サービス料金※手荷物運賃※団体行動中の心付※添乗員が同行するコースの同行代金※その他パンフレット等で含まれる旨明示したもの。上記の諸費用は、お客様のご都合により一部利用されなくても原則として戻戻しはいたしません。
- 旅行代金に含まれないもの/上記の他は旅行代金に含まれません。その一部を例示します。※渡航手續諸経費※日本国内における自宅から発着空港集合・解散場所までの交通費、宿泊費等※日本国内の空港施設使用料※超過手荷物料金※クリーニング代金、電報電話料金、ホテルのボーイ・メイド等へのチップ、その他追加飲食等個人的性質の諸経費、税・サービス料※傷害・疾病に関する医療費※日本国外の空港税・出国税・国際旅客航路料等の諸税・料金(ただし空港税等が含まれていることを明示したコースを除きます。コースによっては、空港税等を出発前に日本にてお支払いいただく場合もあります)。
- 取消料/お客様はいつでも次による取消料をお支払いいただくことにより旅行契約を解除することができます。

- ご旅行条件・ご旅行代金の基準/この旅行条件は2019年1月20日を基準としています。また、旅行代金は、2019年1月20日現在有効なものとして公示されている航空運賃・適用規則または2019年1月20日現在国土交通大臣に認可中の航空運賃・適用規則を基準として算出しています。
- パンフレットの表示について
- ◆スケジュール中の予定時間。(03:00~06:00)早朝、(06:00~08:00)朝、(08:00~12:00)午前、(12:00~13:00)昼、(13:00~17:00)午後、(17:00~19:00)夕刻、19:00~23:00)夜、(23:00~03:00)深夜。
- ◆スケジュール中の食事について、機内食、朝食、昼食、夕食
- ◆スケジュール中の観光について、天候や道路事情により観光先を変更する場合がありますのであらかじめご了承下さい。(現地空港税及び燃油サーチャージの合計額は2019年1月20日現在の社内レートで算出しております。この金額については出発時為替レートにより差額が生じてもご返金、ご請求をしないことを予めご了承ください。

お申し込み・お問い合わせは

観光庁長官登録旅行業第55号

名鉄観光サービス株式会社

関東海外予約センター

〒141-0031 東京都品川区西五反田8-3-6 TK五反田ビル
TEL 03-5759-8411 FAX 03-5759-1952
営業時間 平日 10:00~18:00 土・日・祝日休み
E-MAIL yoyaku-kaiyai.tyo@mwt.co.jp



契約解除の日	ピーク時(4/27-5/6、7/20-8/31、12/20-1/7)に開始する旅行	左記以外の日を開始する旅行
旅行開始日の前日から起算してさかのぼって40日目にあたる日以降〜31日目にあたる日まで	旅行代金の10% (最高5万円とします)	無料
旅行開始日の前日から起算してさかのぼって30日目にあたる日以降〜15日目にあたる日まで	旅行代金が50万円以上 10万円 旅行代金が30万円以上50万円未満 5万円 旅行代金が15万円以上30万円未満 3万円 旅行代金が10万円以上15万円未満 2万円 旅行代金が10万円未満 旅行代金の20%	
旅行開始日の前日から起算してさかのぼって14日目に当たる日以降〜3日目に当たる日まで	旅行代金の20%	
旅行開始日の前々日〜当日	旅行代金の50%	
旅行開始後または無連絡不参加	旅行代金の100%	